



República Dominicana
Vice ministerio de Salud Colectiva
Dirección General de Epidemiología



Sistema Nacional de Vigilancia Epidemiológica

Semana epidemiológica 20 año 2013

Boletín Epidemiológico Semanal

El Boletín Epidemiológico Semanal es el instrumento de difusión oficial que utiliza el MSP para dar a conocer la situación epidemiológica de los eventos sujetos a notificación obligatoria que se vigilan a través del módulo de vigilancia especial y del módulo de alerta temprana.

Enfermedades/eventos de vigilancia individual

- *Cólera
- *Dengue Clásico/Hemorrágico/SSD
- * Difteria
- *Enfermedad Febril Eruptiva
- *Enfermedad Febril Respiratoria (ETI-IRAG)
- *Enfermedad Meningocócica
- *Exposición Rábica/Rabia Humana
- * Malaria
- *Meningitis todas las formas
- *Parálisis Fláccida/Poliomielitis
- *Tétanos Neonatal
- *Tétanos otras edades
- *Tosferina
- *Sintomático respiratorio/Tuberculosis
- *Muerte Infantil
- *Muerte Materna

Volumen

Boletín semanal

20

Desde el (12/05/2013) al (18/05/2013)

Dirección

C/ Santo Tomas de Aquino # 1, esq. Correa y Cidron, Zona Universitaria, Distrito Nacional, Rep. Dominicana

Teléfonos:

809-686-9140

809-686-7347

809-686-5337

1-809-200-4091

Fax: 809-689-8395

Email: sespas1@claro.net.do

Web:www.sespasdgepi.gob.do

Contenido

Enfermedades transmitidas por vectores

Enfermedades transmitidas por contacto directo

Enfermedades zoonóticas

Enfermedades prevenibles por vacunas

Influenza y otros virus respiratorios

Mortalidad infantil y materna

Situación Nacional de los Enfermedades Bajo Vigilancia Especial

El análisis de la tendencia de las enfermedades de notificación obligatoria (leptospira, malaria, difteria, tétanos, tosferina) se encuentran bajo control en comparación con los últimos 5 años anteriores, excepto el dengue el cual se encuentra en aumento, a pesar de que esta en disminución.

En cuanto a los casos sospechosos de cólera. En las últimas cuatro semanas epidemiológicas el 77%(34/44) los casos reportados proceden de las provincias Santiago, Santo Domingo y San Pedro de Macoris.

El dengue continua en zona de epidemia a nivel nacional, manteniendo su tendencia a la disminución, pero desacelerada desde la semana 12. El 82% de los casos en las últimas 4 semanas se concentran en Santo Domingo, Santiago, Espaillat, Azua, Monte Cristi, Distrito Nacional, Puerto Plata, Sanchez Ramirez, Duarte, Samana, y Hermanas Mirabal.

En cuanto a Malaria en esta semana, La provincia Dajabón se encuentra en alerta amarilla y las provincias Azua, Bahoruco, Montecristi, Valverde y Santo Domingo se encuentran en alerta verde, según sus tasas de incidencia de malaria de las últimas cuatro semanas.

En cuanto a rabia animal, en esta semana se reportó 1 caso con resultado positivo. El mayor número de casos en las últimas semanas se ha registrado en la provincia Santo Domingo.

Se identifica circulación de Influenza A H1N1 (Pdm 2009).

Gráfico No. 1 Reporte de enfermedades seleccionadas de notificación obligatoria, República Dominicana. Comparación de 4 semanas previas con datos históricos, últimos cinco años, 18 de Mayo 2013.

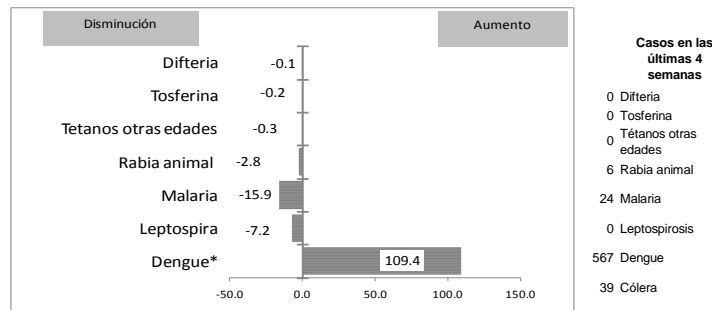

Alerta y Respuesta Rápida

Eventos de importancia nacional: No se reportaron eventos.

Eventos de importancia internacional: No se reportan eventos.



República Dominicana
Vice ministerio de Salud Colectiva
Dirección General de Epidemiología
Sistema Nacional de Vigilancia Epidemiológica



Red Programática: Enfermedades Emergentes y Reemergentes, EER

Responsable: Dirección General de Epidemiología

Programas involucrados: Dirección General de Epidemiología/ Programa Ampliado de Inmunizaciones

PROVINCIA	Meningitis (todas las formas)					Meningitis bacterianas								Enfermedad Meningocócica													
	Episodios		Tasas de incidencia x10.000 hab		Var. % de tasas	Numero de casos probables				Tasa incidencia	Var. % de tasas	Numero de defunciones				Numero de casos probables		Tasa incidencia		Var. % de tasas	Numero de defunciones						
	SE 1- 20		SE 1- 20			SE 20		SE 1- 20				SE 1- 20		SE 20		SE 1- 20		SE 1- 20			SE 1- 20		SE 20		SE 1- 20		
	2012	2013	2012	2013	2012	2013	2012	2013	2012	2013	2012	2013	2012	2013	2012	2013	2012	2013	2012	2013	2012	2013	2012	2013			
01 Distrito Nacional	97	87	2.2	2.0	-11%	0	1	3	15	0.7	3.4	394%	0	1	2	1	0	0	0	2	0.0	0.5	**	0	0	0	1
02 Azua	1	19	0.1	2.0	1780%	0	0	0	5	0.0	5.2	**	0	0	0	2	0	0	0	0	0.0	0.0	**	0	0	0	0
03 Baoruco	5	7	1.1	1.5	38%	0	0	1	2	2.2	4.4	98%	0	0	0	1	0	0	0	1	0.0	2.2	**	0	0	0	1
04 Barahona	2	7	0.3	0.9	247%	0	0	0	1	0.0	1.3	**	0	0	0	0	0	0	0	0	0.0	0.0	**	0	0	0	0
05 Dajabón	0	0	0.0	0.0	**	0	0	0	2	0.0	7.6	**	0	0	0	2	0	0	0	0	0.0	0.0	**	0	0	0	0
06 Duarte	0	6	0.0	0.5	**	0	0	0	4	0.0	3.4	**	0	0	0	2	0	0	0	0	0.0	0.0	**	0	0	0	0
07 Elías Piña	0	3	0.0	1.1	**	0	0	1	1	3.5	3.5	-1%	0	0	0	0	0	0	0	0	0.0	0.0	**	0	0	0	0
08 El Seibo	2	0	0.5	0.0	-100%	0	0	0	0	0.0	0.0	**	0	0	0	0	0	0	0	0	0.0	0.0	**	0	0	0	0
09 Espaillat	4	0	0.4	0.0	-100%	0	0	4	4	4.3	4.3	-1%	0	0	0	0	0	0	0	0	0.0	0.0	**	0	0	0	0
10 Independencia	0	5	0.0	2.3	**	0	0	0	0	0.0	0.0	**	0	0	0	0	0	0	0	0	0.0	0.0	**	0	0	0	0
11 La Altagracia	2	1	0.2	0.1	-51%	0	0	3	3	3.2	3.2	-2%	0	0	0	0	0	0	0	0	0.0	0.0	**	0	0	0	0
12 La Romana	2	21	0.2	2.1	937%	0	0	2	5	2.1	5.1	147%	0	0	0	1	0	0	0	0	0.0	0.0	**	0	0	0	0
13 La Vega	3	0	0.2	0.0	-100%	0	0	0	2	0.0	1.2	**	0	0	0	0	0	0	0	0	0.0	0.0	**	0	0	0	0
14 María Trinidad Sánchez	1	0	0.2	0.0	-100%	0	0	0	3	0.0	5.4	**	0	0	0	0	0	0	0	0	0.0	0.0	**	0	0	0	0
15 Monte Cristi	0	0	0.0	0.0	**	0	0	1	2	2.1	4.2	98%	0	0	0	0	0	0	0	0	0.0	0.0	**	0	0	0	0
16 Pedernales	0	1	0.0	1.0	**	0	0	0	2	0.0	19.5	**	0	0	0	0	0	0	0	0	0.0	0.0	**	0	0	0	0
17 Peravia	0	0	0.0	0.0	**	0	0	1	5	1.2	6.2	393%	0	0	0	0	0	0	0	0	0.0	0.0	**	0	0	0	0
18 Puerto Plata	3	5	0.2	0.4	66%	0	0	0	3	0.0	2.3	**	0	0	0	1	0	0	0	1	0.0	0.8	**	0	0	0	1
19 Hermanas Mirabal	1	0	0.3	0.0	-100%	0	1	1	1	2.5	2.5	0%	0	0	0	0	0	0	0	0	0.0	0.0	**	0	0	0	0
20 Samaná	0	1	0.0	0.3	**	0	0	0	1	0.0	2.6	**	0	0	0	0	0	0	0	0	0.0	0.0	**	0	0	0	0
21 San Cristóbal	0	186	0.0	6.9	**	0	0	1	13	0.4	4.8	1176%	0	0	0	0	0	0	1	0	0.4	0.0	-100%	0	0	1	0
22 San Juan	1	2	0.1	0.2	100%	0	0	1	1	1.1	1.1	0%	0	0	0	0	0	1	0	1.1	0.0	0.0	-100%	0	0	0	0
23 San Pedro de Macorís	2	5	0.2	0.4	147%	0	0	5	3	3.8	2.2	-41%	0	0	0	0	0	0	1	0.0	0.7	**	0	0	0	1	
24 Sánchez Ramírez	2	5	0.3	0.8	149%	0	0	1	1	1.7	1.7	0%	0	0	0	0	0	0	0	0.0	0.0	**	0	0	0	0	
25 Santiago	32	46	0.8	1.1	42%	0	0	3	20	0.7	4.8	558%	0	0	0	3	0	0	1	1	0.2	0.2	-1%	0	0	1	1
26 Santiago Rodríguez	0	0	0.0	0.0	**	0	0	0	0	0.0	0.0	**	0	0	0	0	0	0	1	0.0	4.8	**	0	0	0	0	
27 Valverde	1	5	0.1	0.7	394%	0	0	0	2	0.0	2.6	**	0	0	0	0	0	0	0	0.0	0.0	**	0	0	0	0	
28 Monseñor Nouel	1	0	0.1	0.0	-100%	0	0	0	4	0.0	5.2	**	0	0	0	1	0	0	0	0	0.0	0.0	**	0	0	0	0
29 Monte Plata	0	0	0.0	0.0	**	0	0	1	3	1.2	3.6	197%	0	0	0	0	0	0	0	0	0.0	0.0	**	0	0	0	0
30 Hato Mayor	1	0	0.3	0.0	-100%	0	0	0	1	0.0	2.8	**	0	0	0	0	0	0	0	0.0	0.0	**	0	0	0	0	
31 San Jose de Ocoa	0	1	0.0	0.4	**	0	0	0	1	0.0	3.7	**	0	0	0	0	0	0	0	0.0	0.0	**	0	0	0	0	
32 Santo Domingo	28	43	0.3	0.5	51%	2	0	17	42	1.9	4.7	143%	0	0	4	2	0	0	7	0	0.8	0.0	-100%	0	0	3	0
Extranjera					**	0	0	0	1			**	0	0	0	1	0	0	1	0			**	0	0	0	0
TOTAL PAIS	191	456	0.5	1.2	136%	2	2	46	153	1.2	3.9	229%	0	1	6	17	0	0	11	7	0.3	0.2	-37%	0	0	5	5

Meningitis Bacteriana: se notificaron dos casos sospechosos, todos correspondientes a la SE20 por fecha de inicio de síntomas; de estos, uno de sexo femenino con edad de 7 años (t), procedente de Distrito Nacional, con FIS de 18/05/13 atendida en el Hospital Francisco Moscoso Puello, falleciendo el 20/05/2013. El caso restante corresponde a un masculino de 4 meses, procedente de Hermanas Mirabal, atendido en el Hospital Pascasio Toribio Piantini. Ambos casos fueron investigados por el laboratorio, los resultados están pendientes. Los casos residen en los municipios de Santo Domingo de Guzman (Bo. Simon Bolivar) y Tenares (Bo. El Corazal, Paso Hondo).

Enfermedad Meningocócica: No se reportan casos.

(**) No casos año previo



Red programática: Enfermedades Emergentes y Reemergentes, EER

Responsable: Dirección General de Epidemiología (DIGEPI)

Programas involucrados: Programa Ampliado de Inmunización y DIGEPI

Vigilancia de Influenza y otros virus respiratorios

PROVINCIA	Enfermedad febril respiratoria aguda					Vigilancia Centinela							
	Casos		Tasas por 10,000 habitantes		Var. % de tasas	Número de casos de IRAG				Número de defunciones IRAG			
						SE 20		SE 1- 20		SE 20		SE 1- 20	
	2012	2013	2012	2013	2012	2013	2012	2013	2012	2013	2012	2013	
01 Distrito Nacional	41,490	28,548	139.91	95.09	-32%	18	3	159	54	0	0	0	0
02 Azua	3,654	4,626	56.80	71.16	25%	1	2	29	8	0	0	0	0
03 Baoruco	4,079	3,662	133.08	118.04	-11%	0	0	5	3	0	0	0	0
04 Barahona	7,364	7,704	138.93	144.23	4%	2	0	15	9	0	0	1	0
05 Dajabón	2,001	1,381	113.58	77.94	-31%	0	0	1	4	0	0	0	0
06 Duarte	7,661	6,812	97.44	86.21	-12%	0	0	6	1	0	0	0	0
07Elias Piña	2,213	1,735	116.04	90.26	-22%	0	0	1	0	0	0	0	0
08 El Seibo	4,119	3,519	146.02	123.34	-16%	0	0	1	2	0	0	0	0
09 Espaillat	5,116	2,350	81.85	37.35	-54%	0	0	26	5	0	0	0	0
10 Independencia	3,341	3,144	226.09	209.78	-7%	0	0	5	1	0	0	0	0
11 La Altagracia	4,859	3,787	77.83	59.35	-24%	0	0	7	5	0	0	0	0
12 La Romana	4,042	4,346	61.55	65.39	6%	1	0	9	6	0	0	0	0
13 La Vega	9,008	7,896	79.16	68.77	-13%	0	0	3	5	0	0	0	1
14 María Trinidad Sánchez	5,204	4,293	139.96	114.97	-18%	0	0	0	3	0	0	0	1
15 Monte Cristi	4,077	4,283	127.38	132.64	4%	0	1	1	5	0	0	0	0
16 Pedernales	1,362	1,325	199.64	191.50	-4%	0	0	2	0	0	0	0	0
17 Peravia	5,215	4,238	96.38	77.26	-20%	0	1	25	17	0	0	0	1
18 Puerto Plata	7,918	6,610	91.65	75.98	-17%	0	1	23	14	0	0	0	2
19 Hermanas Mirabal	2,535	2,042	93.95	75.46	-20%	0	0	2	1	0	0	0	0
20 Samaná	1,743	1,812	66.58	68.60	3%	0	0	6	1	0	0	0	1
21 San Cristóbal	15,315	14,247	85.89	78.44	-9%	5	3	98	50	1	0	2	0
22 San Juan	6,353	6,114	99.92	96.36	-4%	0	0	6	2	0	0	0	0
23 San Pedro de Macorís	9,692	8,326	107.58	91.20	-15%	0	0	60	6	0	0	0	2
24 Sánchez Ramírez	4,873	4,336	119.35	105.97	-11%	1	2	4	8	0	0	0	1
25 Santiago	16,087	12,692	57.56	44.83	-22%	9	4	116	121	0	0	1	1
26 Santiago Rodríguez	1,301	1,056	91.69	74.64	-19%	0	0	0	0	0	0	0	0
27 Valverde	4,119	2,194	81.14	42.69	-47%	0	0	3	6	0	0	0	0
28 Monseñor Nouel	3,940	4,326	76.00	82.45	8%	0	1	4	5	0	0	0	0
29 Monte Plata	5,343	3,966	95.43	70.03	-27%	1	0	17	18	0	0	0	0
30 Hato Mayor	4,735	3,786	198.56	157.98	-20%	0	0	6	2	0	0	0	0
31 San José de Ocoa	2,411	2,399	133.79	133.07	-1%	0	0	6	1	0	0	0	1
32 Santo Domingo	54,797	42,632	92.68	70.94	-23%	23	10	368	146	0	0	1	4
Total PAIS	255,967	210,187	97.14	78.81	-19%	61	28	1014	509	1	0	5	15

Número de casos de virus respiratorios por tipo y positividad detectados a través de la vigilancia centinela, hasta la SE - 20 2013

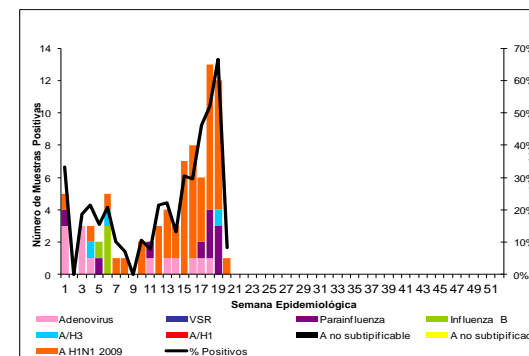

Provincias con circulación de Influenza AH1N1 en las SE 1-20 2013

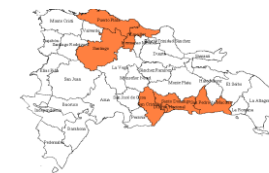

IRA: se identifica circulación de Influenza A H1N1 en el Distrito Nacional.



Red Programática: Prevención y control de la mortalidad y morbilidad materna y de la niñez

Responsable: Dirección General de Epidemiología

Programas involucrados: Dirección General Materno infantil

Muertes Maternas probables notificadas a la semana por provincia de residencia						Muertes infantiles notificadas a la semana por provincia de residencia				
Provincias	2012	2012	2013	Acumulad o al mes	Var. % de casos	2012	2012	2013	Acumulad o al mes	Var. % de casos
		Semana	Semana				Semana	Semana		
		20	20	Mayo			20	20	Mayo	
01 Distrito Nacional	18	4	4	0	0%	292	126	107	7	-15%
02 Azua	5	2	2	0	0%	66	28	18	1	-36%
03 Bahoruco	4	1	0	0	-100%	17	5	12	0	140%
04 Barahona	3	0	4	0	**	61	19	35	2	84%
05 Dajabón	2	0	1	0	**	19	8	4	0	-50%
06 Duarte	4	3	2	0	-33%	66	27	23	6	-15%
07 Elías Piña	0	0	1	0	**	15	6	2	1	-67%
08 El Seibo	1	0	0	0	**	7	4	2	0	-50%
09 Espaillat	4	0	2	0	**	47	24	15	1	-38%
10 Independencia	3	2	0	0	-100%	11	7	2	0	-71%
11 La Altagracia	5	3	4	0	33%	63	20	25	1	25%
12 La Romana	9	2	2	0	0%	80	19	23	2	21%
13 La Vega	5	1	1	0	0%	107	41	26	2	-37%
14 María Trinidad Sánchez	2	1	2	0	100%	21	7	10	2	43%
15 Monte Cristi	4	2	3	0	50%	53	18	15	1	-17%
16 Pedernales	0	0	0	0	**	7	2	2	2	0%
17 Peravia	2	0	1	0	**	47	16	11	1	-31%
18 Puerto Plata	3	0	2	1	**	99	32	26	3	-19%
19 Hermanas Mirabal	2	1	0	0	-100%	18	8	3	0	-63%
20 Samaná	0	0	0	0	**	22	7	6	1	-14%
21 San Cristóbal	16	3	2	0	-33%	179	64	60	12	-6%
22 San Juan de la Maguana	9	2	0	0	-100%	69	18	12	2	-33%
23 San Pedro de Macoris	5	1	1	0	0%	107	48	25	3	-48%
24 Sánchez Ramírez	1	0	0	0	**	36	14	17	3	21%
25 Santiago	15	2	5	1	150%	382	151	93	9	-38%
26 Santiago. Rodríguez	1	0	1	0	**	15	7	5	1	-29%
27 Valverde	6	3	2	0	-33%	73	21	14	3	-33%
28 Monseñor Nouel	5	0	1	0	**	65	24	17	1	-29%
29 Monte Plata	2	0	1	1	**	60	18	28	3	56%
30 Hato mayor	0	0	0	0	**	21	11	6	1	-45%
31 San José de Ocoa	2	1	0	0	-100%	18	7	4	0	-43%
32 Santo Domingo	37	14	13	1	-7%	893	337	287	34	-15%
No reporta provincia de residencia	0	0	0	0	**	277	92	0	0	-100%
Total defunciones residentes	175	48	57	4	19%	3313	1236	935	105	-24%
Extranjera	0	0	1	0	**	18	8	4	1	-50%
TOTAL PAÍS	175	48	58	4	21%	3331	1244	939	106	-25%

Mortalidad Materna MM: esta semana se notificaron dos (4) casos de muerte materna. Los hospitales con más casos notificados en el 2013 son: Hospital José María Cabral y Báez (1 3) Maternidad Nuestra Sra. de la Altagracia (5), Maternidad de Los Minas (4), Hospital Luis E Aybar (4), Hospital Jaime Mota (3), Hospital General Santiago Rodríguez (2), H. Antonio Musa (2), Hosp. Juan Pablo Pina (2), Hospital El Almirante(1) y Hospital de Monte Plata(1).

Mortalidad Infantil MI: se notificaron 68 casos de muertes en menores de un año. Esto es sólo el 75% (939/1244) de las muertes que deben ser notificadas, en relación a la misma semana del año 2012.

Hospital de ocurrencia	Edad	Periodo	Causa	Municipio y provincia de residencia
Hospital José María Cabral y Báez	18	Puerperio	Post quirúrgico, eclampsia, síndrome de HELLP	Nagua / María Trinidad Sánchez
Hospital José María Cabral y Báez	13	Puerperio	Síndrome febril, neumonía extrahospitalaria, P/B Miocardiopatía dilatada	San Francisco de Macoris / Duarte
Hospital Maternidad Ntra. Sra. De La Altagracia	17	Embarazo	Tromboembolismo pulmonar, tromboflebitis séptica	Sto. Dgo. Este / Santo Domingo
Maternidad San Lorenzo de los Mina	19	Puerperio	Shock séptico, neumonía bilateral, post quirúrgico	Boca Chica / Santo Domingo

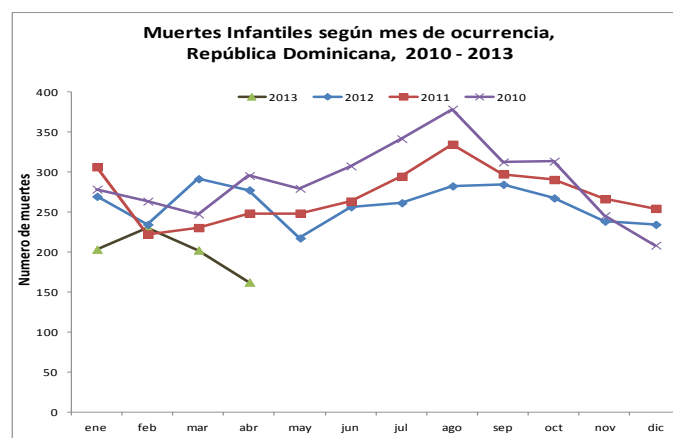
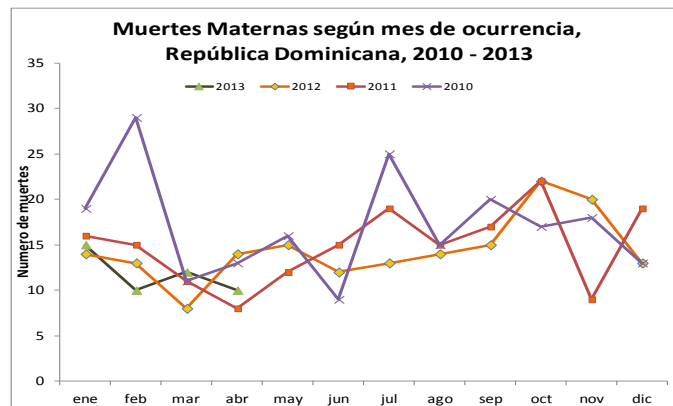



República Dominicana
Vice ministerio de Salud Colectiva
Dirección General de Epidemiología
Sistema Nacional de Vigilancia Epidemiológica



Red programática: Enfermedades Emergentes y Reemergentes, EER
Responsable: Dirección Nacional de Epidemiología
Programas involucrados: Programa Ampliado de Inmunizaciones y Programa de Inocuidad de Agua y Alimentos

Provincia	Cobertura de notificación semanal				Conjuntivitis				Hepatitis viral aguda				Enfermedad Transmitida por Alimentos				Parotiditis				Varicela					
	Notificaciones esperadas		SE 20		SE 1- 20		SE 20		SE 1- 20		SE 20		SE 1- 20		SE 20		SE 1- 20		SE 20		SE 1- 20					
	SE 20	SE 1-20	2012	2013	2012	2013	2012	2013	2012	2013	2012	2013	2012	2013	2012	2013	2012	2013	2012	2013	2012	2013				
01 Distrito Nacional	328	6560	47%	27%	47%	41%	164	95	3221	2846	313	163	4172	3338	53	33	1225	1345	6	3	111	113	38	38	819	942
02 Azua	57	1140	84%	79%	83%	90%	29	16	477	702	0	0	12	77	1	0	41	68	1	1	11	22	6	16	149	247
03 Baoruco	38	760	68%	21%	66%	57%	4	3	173	232	0	0	12	17	11	4	140	96	3	0	8	7	6	1	91	133
04 Barahona	60	1200	88%	67%	88%	90%	21	17	361	537	1	1	13	111	8	1	166	236	0	0	13	13	17	2	225	196
05 Dajabón	34	680	59%	41%	65%	51%	5	9	171	182	2	0	11	23	2	0	100	114	0	0	3	3	1	0	148	15
06 Duarte	103	2061	64%	70%	66%	78%	18	21	280	320	2	5	27	250	11	15	255	310	0	0	4	14	17	5	159	99
07Eliás Piña	30	600	67%	27%	73%	64%	6	5	165	194	0	0	9	41	2	0	62	74	0	0	7	3	2	1	93	11
08 El Seibo	28	560	96%	100%	100%	100%	10	6	201	216	2	5	39	45	7	7	139	137	0	0	4	6	7	3	85	40
09 Espaillat	45	900	91%	100%	91%	98%	9	2	191	104	6	3	90	50	16	5	353	140	0	0	8	5	1	1	21	35
10 Independencia	34	680	79%	47%	82%	74%	9	4	209	245	0	1	5	23	0	8	68	149	0	0	13	19	1	5	232	32
11 La Altagracia	79	1580	95%	76%	95%	78%	16	19	424	326	1	1	15	9	9	2	385	119	4	0	7	3	1	3	67	78
12 La Romana	38	760	100%	68%	80%	96%	15	12	281	189	1	4	52	46	5	1	152	263	0	0	4	6	5	3	47	46
13 La Vega	97	1940	70%	66%	66%	73%	56	29	774	572	5	0	68	25	14	21	190	339	4	3	16	11	4	4	334	33
14 María Trinidad Sánchez	38	760	84%	29%	86%	79%	12	2	190	189	0	0	10	62	5	0	254	320	0	0	1	21	14	0	44	41
15 Monte Cristi	45	900	73%	87%	79%	89%	10	14	311	445	1	1	24	82	2	26	127	179	0	0	12	8	1	1	65	38
16 Pedernales	16	320	50%	31%	57%	49%	6	1	78	101	1	0	4	6	2	4	54	53	0	0	3	1	0	1	14	18
17 Peravia	48	960	88%	96%	91%	94%	12	8	271	231	0	0	21	11	3	7	75	145	0	0	11	7	10	7	163	221
18 Puerto Plata	70	1400	90%	93%	89%	93%	25	28	477	506	4	0	45	50	59	13	455	344	2	0	35	21	4	9	88	134
19 Hermanas Mirabal	33	660	97%	91%	100%	93%	16	7	151	167	2	0	14	52	6	4	108	95	0	0	2	5	7	0	64	46
20 Samaná	36	720	86%	92%	84%	90%	7	3	108	178	1	0	6	10	11	19	265	383	0	0	0	3	1	4	58	41
21 San Cristóbal	111	2220	62%	78%	61%	87%	33	99	826	1519	1	15	113	535	10	13	420	561	4	1	29	95	8	13	167	321
22 San Juan	77	1540	92%	94%	90%	94%	26	23	397	494	3	5	85	68	0	33	55	126	0	2	13	21	5	6	235	279
23 San Pedro de Macorís	75	1500	92%	100%	83%	94%	42	31	626	580	4	3	57	44	7	7	291	189	3	0	25	17	30	6	425	139
24 Sánchez Ramírez	48	960	67%	96%	77%	94%	16	16	336	257	3	0	84	57	0	4	46	101	0	0	9	5	3	1	64	193
25 Santiago	140	2800	75%	52%	76%	67%	103	46	1683	1288	6	1	167	197	19	14	601	529	3	0	39	32	12	16	303	313
26 Santiago. Rodríguez	29	580	83%	52%	89%	68%	2	1	72	77	0	0	6	7	2	2	53	57	0	0	4	4	1	4	149	34
27 Valverde	52	1040	73%	25%	80%	54%	14	6	275	261	0	1	23	144	5	2	96	112	0	0	14	16	1	2	81	119
28 Monseñor Nouel	48	960	73%	73%	77%	82%	5	7	218	287	3	0	22	20	1	0	212	147	0	0	5	4	4	0	76	128
29 Monte Plata	55	1100	60%	31%	67%	48%	39	13	593	295	0	73	26	121	6	1	97	120	2	2	33	20	3	0	77	50
30 Hato Mayor	42	840	100%	100%	99%	100%	19	12	344	252	1	1	23	30	9	7	236	173	1	0	13	11	14	14	141	214
31 San Jose de Ocoa	30	600	100%	100%	100%	97%	7	7	80	140	3	1	35	6	0	0	43	103	0	0	4	3	0	0	24	547
32 Santo Domingo	302	6040	49%	25%	50%	43%	252	85	4169	3056	30	22	586	668	70	33	1640	1801	4	7	137	114	44	32	669	650
TOTAL PAIS	2266	45321	71%	58%	71%	70%	1008	647	18133	16988	396	306	5876	6225	356	286	356	8928	37	19	598	633	268	198	5377	5433

n.d.= no disponible

Cobertura de notificación semanal: Para esta semana notificaron 1, 322 centros de 2, 266 esperados para un **58%** de cobertura a nivel nacional.

La Conjuntivitis presentó un ligero aumento $\geq 25\%$ en centros de salud de las provincias de San Cristóbal (67%), Dajabón (44%) y Monte Cristi (29%); **Hepatitis Virica Aguda** en Monte Plata (100%), San Cristóbal (93%), La Romana (75%), Duarte y El Seibo (60%) y San Juan (40%); **Enfermedad Transmitida por Alimentos** en Independencia y San Juan (100%), Monte Cristi (92%), Peravia (57%), Samaná (42%), La Vega (33%) y Duarte (27%); **La Parotiditis Viral** en Santo Domingo (43%) y **La Varicela** en Azua (63%), Puerto Plata (56%), San Cristóbal (38%) y Santiago (25%). Las provincias resaltadas en rojo, es por la alerta ante la sospechas de posibles brotes, favor validar los datos y retroalimentarnos.