

El Boletín Epidemiológico Semanal es el instrumento de difusión oficial que utiliza la MSP para dar a conocer la situación epidemiológica de los eventos sujetos a notificación obligatoria que se vigilan a través del módulo de vigilancia especial y del módulo de alerta temprana.

Enfermedades/eventos de vigilancia individual

- *Cólera
- *Dengue Clásico\Hemorrágico\SSD
- * Difteria
- *Enfermedad Febril Eruptiva
- *Enfermedad Febril Respiratoria (ETH-IRAG)
- *Enfermedad Meningocócica
- *Exposición Rábica\Rabia Humana
- * Malaria
- *Meningitis todas las formas
- *Parálisis Flácida\Poliomielitis
- *Tétanos Neonatal
- *Tétanos otras edades
- *Tosferina
- *Sintomático respiratorio/Tuberculosis
- *Muerte Infantil
- *Muerte Materna

Volumen

Boletín semanal

10

Desde el (03/03/2013) al (09/03/2013)

Dirección

Ci Santo Tomas de Aquino # 1. esq. Correa y Cidrón, Zona Universitaria, Distrito Nacional, Rep. Dominicana

Teléfonos:

809-686-9140
809-686-7347
809- 686-5337
1-809-200-4091
Fax: 809-689-8395

Email: sespas1@claro.net.do
Web:www.sespasdigepl.gob.do

Contenido

- Enfermedades transmitidas por vectores
- Enfermedades transmitidas por contacto directo
 - Enfermedades zoonóticas
 - Enfermedades prevenibles por vacunas
- Influenza y otros virus respiratorios
- Mortalidad infantil y materna

Situación Nacional de los Enfermedades Bajo Vigilancia Especial

El dengue continua en zona de epidemia a nivel nacional, aunque presentado una disminución sostenida en las últimas semanas El 78% de los casos en las últimas 4 semanas se concentran en Santiago, Santo Domingo, Distrito Nacional, Espaillat, Peravia, Duarte, Baoruco. Azua, San Cristóbal y Hermanas Mirabal.

Continúan disminuyendo los casos notificados de cólera. Las provincias que presentan alarmas Verde son: Distrito Nacional, Duarte, La Romana, La Vega, Monte Cristi, Hermanas Mirabal, San Pedro de Macorís, Santiago, Valverde, Monseñor Nouel, Monte Plata y Santo Domingo. Amarilla: Baoruco.

En esta semana se notifica un aumento de los de casos positivos de Rabia animal. En alerta verde: San Cristóbal, Santo Domingo y El Seibo.

Disminuye la notificación de casos confirmados de Malaria en esta semana. Las provincias en alerta amarilla son: Dajabón, Independencia y Pedernales. En alerta verde: Azua.

Continúan disminuyendo la positividad de los casos sospechosos de leptospirosis notificados. Las provincias con transmisión activa en las últimas 4 semanas son: La Vega, Monte Cristi, Puerto Plata, San Cristóbal, San Juan y Monseñor Nouel.

Se identifica circulación de Influenza A H1N1 2009 en el Distrito Nacional.

Gráfico No. 1 Reporte de enfermedades seleccionadas de notificación obligatoria, República Dominicana. Comparación de 4 semanas previas con datos históricos, últimos cinco años, 9 de Marzo 2013.

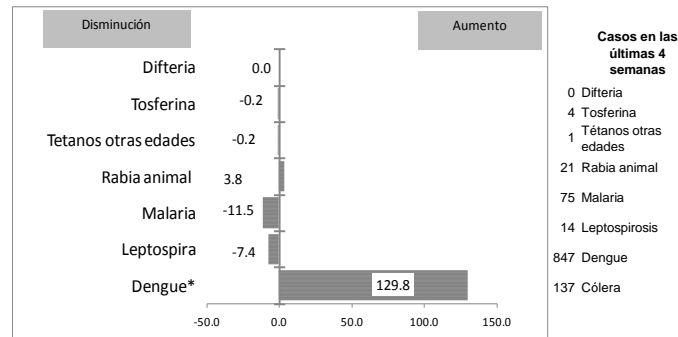

Alerta y Respuesta Rápida

Eventos de importancia nacional: No se reportaron eventos.

Eventos de importancia internacional: No se reportaron eventos.



República Dominicana
Vice ministerio de Salud Colectiva
Dirección General de Epidemiología
Sistema Nacional de Vigilancia Epidemiológica



Red Programática: Enfermedades Emergentes y Reemergentes, EER

Responsable: Dirección General de Epidemiología

Programas involucrados: Dirección General de Epidemiología/ Programa Ampliado de Inmunizaciones

PROVINCIA	Meningitis (todas las formas)					Meningitis bacterianas								Enfermedad Meningocócica																
	Episodios		Tasas de incidencia x10.000 hab		Var. % de tasas	Numero de casos probables				Tasa incidencia				Numero de defunciones				Numero de casos probables				Tasa incidencia				Var. % de tasas	Numero de defunciones			
	SE 1- 10		SE 1- 10			SE 10		SE 1- 10		SE 1- 10		SE 10		SE 1- 10		SE 10		SE 1- 10		SE 1- 10		SE 10		SE 1- 10						
	2012	2013	2012	2013	2012	2013	2012	2013	2012	2013	2012	2013	2012	2013	2012	2013	2012	2013	2012	2013	2012	2013	2012	2013	2012	2013				
01 Distrito Nacional	37	41	1.7	1.8	9%	0	1	0	4	0.0	1.8	**	0	0	0	0	0	0	0	1	0.0	0.5	**	0	0	0	0			
02 Azua	1	0	0.2	0.0	-100%	0	0	0	1	0.0	2.1	**	0	0	0	1	0	0	0	0	0.0	0.0	**	0	0	0	0			
03 Baoruco	2	1	0.9	0.4	-51%	0	0	1	0	4.4	0.0	-100%	0	0	0	0	0	0	1	0.0	4.4	**	0	0	0	1				
04 Barahona	0	1	0.0	0.3	**	0	0	0	0	0.0	0.0	**	0	0	0	0	0	0	0	0.0	0.0	**	0	0	0	0				
05 Dajabón	0	0	0.0	0.0	**	0	0	0	1	0.0	7.6	**	0	0	0	1	0	0	0	0	0.0	0.0	**	0	0	0	0			
06 Duarte	0	6	0.0	1.0	**	0	1	0	2	0.0	3.4	**	0	1	0	1	0	0	0	0	0.0	0.0	**	0	0	0	0			
07 Elías Piña	0	3	0.0	2.1	**	0	0	0	1	0.0	7.0	**	0	0	0	0	0	0	0	0.0	0.0	**	0	0	0	0				
08 El Seibo	2	0	1.0	0.0	-100%	0	0	0	0	0.0	0.0	**	0	0	0	0	0	0	0	0.0	0.0	**	0	0	0	0				
09 Espaillat	3	0	0.6	0.0	-100%	0	1	3	3	6.5	6.4	-1%	0	0	0	0	0	0	0	0.0	0.0	**	0	0	0	0				
10 Independencia	0	5	0.0	4.5	**	0	0	0	0	0.0	0.0	**	0	0	0	0	0	0	0	0.0	0.0	**	0	0	0	0				
11 La Altagracia	2	0	0.4	0.0	-100%	0	0	1	2	2.2	4.2	96%	0	0	0	0	0	0	0	0.0	0.0	**	0	0	0	0				
12 La Romana	1	20	0.2	4.1	1876%	1	0	2	1	4.1	2.0	-51%	0	0	0	0	0	0	0	0.0	0.0	**	0	0	0	0				
13 La Vega	0	0	0.0	0.0	**	0	0	0	1	0.0	1.2	**	0	0	0	0	0	0	0	0.0	0.0	**	0	0	0	0				
14 María Trinidad Sánchez	0	0	0.0	0.0	**	0	0	0	3	0.0	10.9	**	0	0	0	0	0	0	0	0.0	0.0	**	0	0	0	0				
15 Monte Cristi	0	0	0.0	0.0	**	0	0	1	2	4.2	8.4	98%	0	0	0	0	0	0	0	0.0	0.0	**	0	0	0	0				
16 Pedernales	0	1	0.0	2.0	**	0	0	0	1	0.0	19.5	**	0	0	0	0	0	0	0	0.0	0.0	**	0	0	0	0				
17 Peravia	0	0	0.0	0.0	**	0	0	0	3	0.0	7.4	**	0	0	0	0	0	0	0	0.0	0.0	**	0	0	0	0				
18 Puerto Plata	0	0	0.0	0.0	**	0	0	0	1	0.0	1.6	**	0	0	0	0	0	0	1	0.0	1.6	**	0	0	0	1				
19 Hermanas Mirabal	0	0	0.0	0.0	**	0	0	0	0	0.0	0.0	**	0	0	0	0	0	0	0	0.0	0.0	**	0	0	0	0				
20 Samaná	0	1	0.0	0.5	**	0	0	0	1	0.0	5.1	**	0	0	0	0	0	0	0	0.0	0.0	**	0	0	0	0				
21 San Cristóbal	0	8	0.0	0.6	**	0	0	0	4	0.0	3.0	**	0	0	0	0	0	0	0	0.0	0.0	**	0	0	0	0				
22 San Juan	0	1	0.0	0.2	**	0	0	0	0	0.0	0.0	**	0	0	0	0	0	1	0	2.1	0.0	-100%	0	0	1	0				
23 San Pedro de Macorís	0	3	0.0	0.4	**	0	0	2	2	3.0	3.0	-1%	0	0	0	0	0	0	0	0.0	0.0	**	0	0	0	0				
24 Sánchez Ramírez	0	2	0.0	0.7	**	0	0	0	0	0.0	0.0	**	0	0	0	0	0	0	0	0.0	0.0	**	0	0	0	0				
25 Santiago	22	16	1.1	0.8	-28%	0	0	2	7	1.0	3.3	245%	0	0	0	0	0	0	1	0.0	0.5	**	0	0	0	0				
26 Santiago Rodríguez	0	0	0.0	0.0	**	0	0	0	0	0.0	0.0	**	0	0	0	0	0	0	0	0.0	0.0	**	0	0	0	0				
27 Valverde	0	0	0.0	0.0	**	0	0	0	1	0.0	2.6	**	0	0	0	0	0	0	0	0.0	0.0	**	0	0	0	0				
28 Monseñor Nouel	0	0	0.0	0.0	**	0	0	0	4	0.0	10.3	**	0	0	0	1	0	0	0	0.0	0.0	**	0	0	0	0				
29 Monte Plata	0	0	0.0	0.0	**	0	0	1	1	2.4	2.4	-1%	0	0	0	0	0	0	0	0.0	0.0	**	0	0	0	0				
30 Hato Mayor	1	0	0.6	0.0	-100%	0	0	0	0	0.0	0.0	**	0	0	0	0	0	0	0	0.0	0.0	**	0	0	0	0				
31 San Jose de Ocoa	0	1	0.0	0.7	**	0	0	0	1	0.0	7.5	**	0	0	0	0	0	0	0	0.0	0.0	**	0	0	0	0				
32 Santo Domingo	6	19	0.1	0.4	212%	1	3	3	26	0.7	5.8	753%	0	0	0	1	1	0	2	0	0.5	0.0	-100%	0	0	1	0			
Extranjera	0	0			**	0	0	0	1			**	0	0	0	1	0	0	0			**	0	0	0	0				
TOTAL PAIS	77	129	0.4	0.7	66%	2	6	16	74	0.8	3.8	357%	0	1	0	6	1	0	3	4	0.2	0.2	32%	0	0	2	2			

Meningitis Bacteriana: Se notificaron ocho casos sospechosos, de los cuales seis corresponden a la SE10 por fecha de inicio de síntomas; de estos, cinco son de sexo masculino con edades de 1 mes (dos casos), 2, 7 y 24 años, y un femenino de 39 años. Atendieron los casos los Hospitales José María Cabral y Báez (1), Infantil Robert Reid Cabral (1), Luis E. Aybar (1), Plaza de la Salud (1), Dr. Vinicio Calventi (1), Centro Medico Siglo XXI (1). Tres de los casos fueron investigados por el laboratorio, los resultados están pendientes. Los casos residen en Espaillat, Santo Domingo Oeste, Distrito Nacional, Duarte y Santo Domingo Este.

Enfermedad Meningocócica: No se reportan casos esta semana.

(**) No casos año previo



República Dominicana
Vice ministerio de Salud Colectiva



Dirección General de Epidemiología
Sistema Nacional de Vigilancia Epidemiológica

Red Programática: Prevención y control de Zoonosis

Responsable: Centro Antirrábico Nacional \ Dirección General de Epidemiología

Programas involucrados: Centro Antirrábico Nacional \ Dirección General de Epidemiología

PROVINCIA	Rabia														Leptospirosis																	
	Número de casos rabia animal				Tasa incidencia		Var. % de tasas	Alerta y tendencia	Número de personas agredidas por animales*					Var. % de casos	Número de casos rabia humana				Número de casos sospechosos				Número de casos probables				Var. % de casos	Alerta y tendencia	Número de defunciones			
	SE 10		SE 1-10		SE 1-10				SE 10	SE 1-10	SE 10	SE 1-10	SE 10		SE 1-10	SE 10	SE 1-10	SE 10	SE 1-10	SE 10	SE 1-10	SE 10	SE 1-10	SE 10	SE 1-10	SE 10			SE 1-10	SE 10	SE 1-10	
	2012	2013	2012	2013	2012	2013	2012	2013						2012													2013	2012				2013
01 Distrito Nacional	1	2	2	3	0.2	0.3	48%	→	180	162	1902	1540	-19%	0	0	0	0	7	0	35	5	1	0	3	0	**		0	0	0	0	
02 Azua	0	0	0	1	0.0	0.5	**	→	6	11	62	111	79%	0	0	0	0	0	1	7	4	0	0	1	0	**		0	0	0	0	
03 Baoruco	0	0	1	0	1.1	0.0	-100%	→	4	1	31	78	152%	0	0	0	0	0	0	1	0	0	0	0	0	**		0	0	0	0	
04 Barahona	0	0	0	0	0.0	0.0	**	→	5	6	79	68	-14%	0	0	0	0	0	0	9	3	0	0	5	0	**		0	0	1	0	
05 Dajabón	0	0	1	0	1.9	0.0	-100%	→	0	1	10	9	-10%	0	0	0	0	0	0	0	0	0	0	0	0	**		0	0	0	0	
06 Duarte	0	0	0	0	0.0	0.0	**	→	2	1	36	108	200%	0	0	0	0	1	0	25	4	0	0	5	2	-150%		0	0	0	0	
07 Elías Piña	0	0	0	1	0.0	1.8	**	→	2	3	32	39	22%	0	0	0	0	0	0	0	0	0	0	0	0	**		0	0	0	0	
08 El Seibo	1	1	1	2	1.2	2.4	98%	↑	6	8	49	63	29%	0	0	0	0	0	0	2	0	0	0	0	0	**		0	0	0	0	
09 Espailat	0	0	0	0	0.0	0.0	**	→	3	0	28	50	79%	0	0	0	0	1	0	10	8	0	0	2	4	50%		0	0	0	1	
10 Independencia	0	0	0	0	0.0	0.0	**	→	13	18	63	105	67%	0	0	0	0	0	0	0	0	0	0	0	0	**		0	0	0	0	
11 La Altagracia	0	0	0	0	0.0	0.0	**	→	7	5	54	70	30%	0	0	0	0	1	0	4	0	0	0	1	0	**		0	0	0	0	
12 La Romana	0	0	0	0	0.0	0.0	**	→	5	11	56	161	188%	0	0	0	0	0	0	1	0	0	0	0	0	**		0	0	0	0	
13 La Vega	0	0	0	0	0.0	0.0	**	→	20	38	141	199	41%	0	0	0	0	0	0	9	7	0	0	3	1	-200%	↓	0	0	0	0	
14 María Trinidad Sánchez	0	0	0	0	0.0	0.0	**	→	7	0	39	26	-33%	0	0	0	0	0	0	4	5	0	0	1	2	50%	↓	0	0	0	0	
15 Monte Cristi	0	0	0	0	0.0	0.0	**	→	6	6	60	84	40%	0	0	0	0	1	0	1	9	0	0	0	3	100%	↓	0	0	0	0	
16 Pedernales	0	0	0	0	0.0	0.0	**	→	7	3	24	32	33%	0	0	0	0	0	0	1	0	0	0	0	0	**		0	0	0	0	
17 Peravia	0	0	0	1	0.0	0.6	**	→	20	21	132	157	19%	0	0	0	0	0	0	2	1	0	0	1	0	**		0	0	0	0	
18 Puerto Plata	0	1	0	2	0.0	0.8	**	→	18	19	182	260	43%	0	0	0	0	1	0	6	8	1	0	2	2	0%	↓	0	0	1	1	
19 Hermanas Mirabal	0	0	0	0	0.0	0.0	**	→	4	12	65	110	69%	0	0	0	0	0	0	10	15	0	0	1	2	50%		0	0	0	0	
20 Samaná	0	0	0	0	0.0	0.0	**	→	2	4	65	46	-29%	0	0	0	0	0	0	0	0	0	0	0	0	**		0	0	0	0	
21 San Cristóbal	0	0	4	9	0.8	1.7	121%	↑	43	82	400	890	123%	0	0	0	1	0	0	4	5	0	0	0	1	100%	↓	0	0	0	0	
22 San Juan	0	0	0	0	0.0	0.0	**	→	9	12	83	98	18%	0	0	0	0	0	0	5	3	0	0	0	1	100%	↓	0	0	0	0	
23 San Pedro de Macoris	1	0	1	0	0.4	0.0	-100%	→	35	45	419	515	23%	0	0	0	0	0	0	9	0	0	0	0	0	**		0	0	0	0	
24 Sánchez Ramírez	0	0	0	0	0.0	0.0	**	→	5	6	55	76	38%	0	0	0	0	1	0	6	4	0	0	1	2	50%		0	0	0	1	
25 Santiago	0	0	0	1	0.0	0.1	**	→	62	36	479	422	-12%	0	0	0	0	1	1	19	21	0	0	5	5	0%		0	0	0	1	
26 Santiago Rodríguez	0	0	0	0	0.0	0.0	**	→	1	4	12	33	175%	0	0	0	0	0	0	0	0	0	0	0	0	**		0	0	0	0	
27 Valverde	0	0	0	0	0.0	0.0	**	→	6	3	44	55	25%	0	0	0	0	0	0	2	4	0	0	1	1	0%		0	0	0	0	
28 Monseñor Nouel	0	1	0	1	0.0	0.7	**	→	4	3	45	58	29%	0	0	0	0	1	1	5	5	1	0	1	3	67%	↓	1	0	1	0	
29 Monte Plata	0	0	1	1	0.6	0.6	-1%	→	19	6	121	172	42%	0	0	0	0	0	0	2	2	0	0	0	1	100%		0	0	0	1	
30 Hato Mayor	0	0	0	0	0.0	0.0	**	→	6	7	44	77	75%	0	0	0	0	1	0	2	0	0	0	0	1	0	**		0	0	0	0
31 San José de Ocoa	0	0	0	0	0.0	0.0	**	→	4	5	38	57	50%	0	0	0	0	0	0	0	3	0	0	0	2	100%		0	0	0	0	
32 Santo Domingo	3	3	11	20	0.6	1.1	79%	↑	40	28	479	695	45%	0	0	0	0	2	2	35	18	0	0	2	0	**		0	0	0	0	
Extranjera							**																									
TOTAL PAIS	6	8	22	42	0.3	0.5	89%		551	567	5329	6464	21%	0	0	0	1	18	5	215	135	3	0	36	32	-13%		1	0	3	5	

Alerta de brote

	Sin casos y/o evidencia de circulación
	Menos de 1 caso/1000 habitantes o circulación de agente demostrada en las últimas cuatro semanas
	1 a 10 casos/1000 habitantes y circulación de agente
	Más de 10 casos/1000 habitantes y circulación de agente

Tendencia

→ Sin cambios ↑ Aumento ↓ Disminución

Rabia: en esta semana se reportaron 9 casos de rabia animal, ocho de ellos con resultado positivo procedentes de los municipios Santo Domingo de Guzmán/Barrio Cristo Rey, Imbert/Barrio La China, Bonaó/Barrio Los Quemados, El Seibo/Barrio La Manicera, Santo Domingo Norte/Barrio El Polvorín, Santo Domingo Este/Barrio Praderas del Este y Santo Domingo Oeste/Barrio Pantoja. El mayor número de casos en las últimas cuatro semanas se registró en la provincia de Santo Domingo y San Cristóbal, además de presentar una tendencia al aumento. A la fecha el sistema de vigilancia ha captado 42 casos confirmados de rabia animal.

Leptospirosis: en esta semana se notifican catorce casos sospechosos; de estos, cinco corresponden a la SE 10 por fecha de inicio de síntomas. Hasta el momento hay 32 casos probables y 5 muertes probables. Los serovares prevalentes en las últimas 4 semanas son: hardjo, canicola, Cynopteri, pomona, copenhangerii, autumnalis, . Las provincias con transmisión activa en las últimas 4 semanas son: La Vega, Monte Cristi, Puerto Plata, San Cristóbal, San Juan y Monseñor Nouel.

(**) No casos año previo



República Dominicana
 Vice ministerio de Salud Colectiva
 Dirección General de Epidemiología
 Programa Ampliado de Inmunización
 Sistema Nacional de Vigilancia Epidemiológica



BOLETIN EPIDEMIOLOGICO SEMANA 10 año 2013

Red Programática: Prevención y control de la Mortalidad y Morbilidad Materna y de la niñez (incluye nutrición e inmunizaciones)

Responsable: Programa Ampliado de Inmunizaciones

Programas involucrados: Programa Ampliado de Inmunizaciones \ Dirección General de Epidemiología

PROVINCIA	DIFTERIA									TOSFERINA									TETANOS OTRAS EDADES								
	Numero de casos probables			Var. %	Numero de defunciones			Numero de casos probables			Var. %	Numero de defunciones			Numero de casos probables			Var. %	Numero de defunciones								
	SE-10	SE-1-10	de casos		SE-10	SE-1-10	de casos	SE-10	SE-1-10	de casos		SE-10	SE-1-10	de casos	SE-10	SE-1-10	de casos		SE-10	SE-1-10	de casos						
01 Distrito Nacional	0	0	0	0	**	0	0	0	0	0	0	0	0	**	0	0	0	0	0	0	2	0	-100%	0	0	0	0
02 Azua	0	0	0	0	**	0	0	0	0	0	0	0	0	**	0	0	0	0	0	0	0	0	**	0	0	0	0
03 Baoruco	0	0	0	0	**	0	0	0	0	0	0	0	0	**	0	0	0	0	0	0	0	0	**	0	0	0	0
04 Barahona	0	0	0	0	**	0	0	0	0	0	0	0	0	**	0	0	0	0	0	0	1	0	-100%	0	0	0	0
05 Dajabón	0	0	0	0	**	0	0	0	0	0	0	0	0	**	0	0	0	0	0	0	0	0	**	0	0	0	0
06 Duarte	0	0	0	0	**	0	0	0	0	0	0	0	0	**	0	0	0	0	0	0	1	0	-100%	0	0	0	0
07 Elias Piña	0	0	0	0	**	0	0	0	0	0	0	0	0	**	0	0	0	0	0	0	0	0	**	0	0	0	0
08 El Seibo	0	0	0	0	**	0	0	0	0	0	0	0	0	**	0	0	0	0	0	0	0	0	**	0	0	0	0
09 Espaillat	0	0	0	0	**	0	0	0	0	0	0	0	0	**	0	0	0	0	0	0	0	0	**	0	0	0	0
10 Independencia	0	0	0	0	**	0	0	0	0	0	0	0	0	**	0	0	0	0	0	0	0	0	**	0	0	0	0
11 La Altagracia	0	0	0	0	**	0	0	0	0	0	0	0	0	**	0	0	0	0	0	0	0	0	**	0	0	0	0
12 La Romana	0	0	0	0	**	0	0	0	0	0	0	0	0	**	0	0	0	0	0	0	0	0	**	0	0	0	0
13 La Vega	0	0	0	0	**	0	0	0	0	0	0	0	0	**	0	0	0	0	0	0	1	0	-100%	0	0	1	0
14 María Trinidad Sánchez	0	0	0	0	**	0	0	0	0	0	0	0	0	**	0	0	0	0	0	0	0	0	**	0	0	0	0
15 Montecristi	0	0	0	0	**	0	0	0	0	0	0	0	0	**	0	0	0	0	0	0	1	0	-100%	0	0	0	0
17 Pedernales	0	0	0	0	**	0	0	0	0	0	0	0	0	**	0	0	0	0	0	0	0	0	**	0	0	0	0
17 Peravia	0	0	0	0	**	0	0	0	0	0	0	0	0	**	0	0	0	0	0	0	0	0	**	0	0	0	0
18 Puerto Plata	0	0	0	0	**	0	0	0	0	0	0	0	0	**	0	0	0	0	0	0	0	0	**	0	0	0	0
19 Hermanas Mirabal	0	0	0	0	**	0	0	0	0	0	0	0	0	**	0	0	0	0	0	0	0	0	**	0	0	0	0
20 Samaná	0	0	0	0	**	0	0	0	0	0	0	0	0	**	0	0	0	0	0	0	0	0	**	0	0	0	0
21 San Cristóbal	0	0	0	0	**	0	0	0	0	0	0	0	0	**	0	0	0	0	0	0	1	1	0%	0	0	0	0
22 San Juan	0	0	0	0	**	0	0	0	0	0	0	0	0	**	0	0	0	0	0	0	0	0	**	0	0	0	0
23 San Pedro de Macorís	0	0	0	0	**	0	0	0	0	0	0	0	0	**	0	0	0	0	0	0	0	0	**	0	0	0	0
24 Sánchez Ramírez	0	0	0	0	**	0	0	0	0	0	0	0	0	**	0	0	0	0	0	0	1	**	**	0	0	0	0
25 Santiago	0	0	0	0	**	0	0	0	0	0	0	0	0	**	0	0	0	0	0	0	1	**	**	0	0	0	0
26 Santiago Rodríguez	0	0	0	0	**	0	0	0	0	0	0	0	0	**	0	0	0	0	0	0	0	0	**	0	0	0	0
27 Valverde	0	0	0	0	**	0	0	0	0	0	0	0	0	**	0	0	0	0	0	0	1	0	-100%	0	0	0	0
28 Monseñor Nouel	0	0	0	0	**	0	0	0	0	0	0	0	0	**	0	0	0	0	0	0	0	0	**	0	0	0	0
29 Monte Plata	0	0	0	0	**	0	0	0	0	0	0	0	0	**	0	0	0	1	1	0	-100%	0	0	0	0		
30 Hato Mayor	0	0	0	0	**	0	0	0	0	0	0	0	0	**	0	0	0	0	0	0	0	0	**	0	0	0	0
31 San José de Ocoa	0	0	0	0	**	0	0	0	0	0	0	0	0	**	0	0	0	0	0	0	1	**	**	0	0	0	1
32 Santo Domingo	0	0	0	0	**	0	0	0	0	0	0	3	**	0	0	0	0	0	0	1	**	**	0	0	0	1	
Extranjera	0	0	0	0	**	0	0	0	0	0	0	0	0	**	0	0	0	0	0	0	0	0	**	0	0	0	0
TOTAL PAIS	0	0	0	0	**	0	0	0	0	0	0	0	4	**	0	0	0	0	1	0	9	5	-44%	0	0	1	2

No. de casos de EPV en eliminación

Enfermedad	2011	2012	2013
Polio	0	0	0
Sarampión	0	0	0
Rubéola	0	0	0
Tétanos neonatal	2	1	0

Durante la semana 10 se notificó 1 caso de PFA, procedente de Barahona (Santa Cruz). Se notificó 1 caso de EFE procedentes de San Cristóbal (Najayo). Se realizó búsqueda activa y actividades de vacunación.

PROVINCIA	Parálisis fláccida aguda <15 años						Enfermedad Febril Eruptiva						Ten dencia	
	Numero de casos probables			Var. %	Numero de defunciones			Numero de casos probables			Var. %			
	SE-10	SE-1-10	de casos		SE-10	SE-1-10	de casos	SE-10	SE-1-10	de casos				
01 Distrito Nacional	0	0	1	0	-100%	0	0	0	0	1	0	6	2	-67%
02 Azua	0	0	0	0	**	0	0	0	0	0	0	0	0	**
03 Baoruco	0	0	0	0	**	0	0	0	0	0	0	0	2	**
04 Barahona	0	1	0	1	**	0	0	0	0	0	0	0	0	**
05 Dajabón	0	0	0	0	**	0	0	0	0	0	0	0	0	**
06 Duarte	0	0	0	0	**	0	0	0	0	0	0	0	0	**
07 Elias Piña	0	0	0	0	**	0	0	0	0	0	0	0	0	**
08 El Seibo	0	0	0	0	**	0	0	0	0	0	0	0	0	**
09 Espaillat	0	0	0	0	**	0	0	0	0	0	0	0	0	**
10 Independencia	0	0	0	0	**	0	0	0	0	0	0	0	0	**
11 La Altagracia	0	0	0	1	**	0	0	0	0	0	0	0	0	**
12 La Romana	0	0	0	0	**	0	0	0	0	0	0	0	1	**
13 La Vega	0	0	0	0	**	0	0	0	0	0	0	0	0	**
14 María Trinidad Sánchez	0	0	0	0	**	0	0	0	0	0	0	0	0	**
15 Monte Cristi	0	0	0	0	**	0	0	0	0	0	0	0	0	**
17 Pedernales	0	0	0	0	**	0	0	0	0	0	0	0	0	**
17 Peravia	0	0	0	0	**	0	0	0	0	0	1	0	0	-100%
18 Puerto Plata	0	0	0	0	**	0	0	0	0	0	2	4	100%	
19 Hermanas Mirabal	0	0	0	0	**	0	0	0	0	0	2	0	-100%	
20 Samaná	0	0	0	0	**	0	0	0	0	0	1	3	200%	
21 San Cristóbal	0	0	1	0	-100%	0	0	0	0	0	1	0	4	
22 San Juan	0	0	0	0	**	0	0	0	0	0	0	0	0	**
23 San Pedro de Macorís	0	0	0	0	**	0	0	0	0	0	0	0	0	**
24 Sánchez Ramírez	0	0	0	1	**	0	0	0	0	0	0	1	**	
25 Santiago	0	0	1	0	-100%	0	0	0	0	0	1	1	0%	
26 Santiago Rodríguez	0	0	0	0	**	0	0	0	0	0	0	0	0	**
27 Valverde	0	0	0	0	**	0	0	0	0	0	0	0	0	**
28 Monseñor Nouel	0	0	1	0	-100%	0	0	0	0	0	0	1	**	
29 Monte Plata	0	0	1	0	-100%	0	0	0	0	0	0	0	0	**
30 Hato Mayor	0	0	0	0	**	0	0	0	0	0	0	0	0	**
31 San José de Ocoa	0	0	0	0	**	0	0	0	0	0	0	1	**	
32 Santo Domingo	0	0	1	3	200%	0	0	0	0	0	2	1	-50%	
Extranjera	0	0	0	0	**	0	0	0	0	0	0	0	0	**
TOTAL PAIS	0	1	6	6	0%	0	0	0	0	1	1	15	21	40%



Red programática: Enfermedades Emergentes y Reemergentes, EER

Responsable: Dirección General de Epidemiología (DIGEPI)

Programas involucrados: Programa Ampliado de Inmunización y DIGEPI

Vigilancia de Influenza y otros virus respiratorios

PROVINCIA	Enfermedad febril respiratoria aguda					Vigilancia Centinela							
	Casos		Tasas por 10,000 habitantes		Var. % de tasas	Número de casos de IRAG				Número de defunciones IRAG			
						SE 10		SE 1- 10		SE 10		SE 1- 10	
	2012	2013	2012	2013	2012	2013	2012	2013	2012	2013	2012	2013	
01 Distrito Nacional	57,739	36,641	97.35	61.02	-37%	7	1	52	20	0	0	0	0
02 Azua	14,194	12,013	110.32	92.39	-16%	2	0	13	1	0	0	0	0
03 Baoruco	6,916	5,244	112.82	84.52	-25%	0	0	1	2	0	0	0	0
04 Barahona	12,556	13,914	118.44	130.25	10%	1	0	5	2	0	0	0	0
05 Dajabón	4,709	4,316	133.64	121.79	-9%	0	0	0	1	0	0	0	0
06 Duarte	16,852	20,412	107.17	129.16	21%	0	0	2	0	0	0	0	0
07Elias Piña	4,157	3,487	108.99	90.70	-17%	0	0	1	0	0	0	0	0
08 El Seibo	8,200	7,268	145.35	127.37	-12%	0	0	1	1	0	0	0	0
09 Espaillat	14,619	12,607	116.95	100.20	-14%	0	0	24	0	0	0	0	0
10 Independencia	7,589	5,668	256.78	189.10	-26%	1	0	2	1	0	0	0	0
11 La Altagracia	8,018	5,801	64.22	45.46	-29%	0	0	1	3	0	0	0	0
12 La Romana	6,276	7,612	47.79	57.27	20%	0	0	2	3	0	0	0	0
13 La Vega	27,869	21,789	122.45	94.89	-23%	0	0	1	3	0	0	0	0
14 María Trinidad Sánchez	9,337	7,780	125.56	104.18	-17%	0	1	0	2	0	0	0	0
15 Monte Cristi	10,823	11,446	169.08	177.23	5%	0	0	1	1	0	0	0	0
16 Pedernales	2,491	2,062	182.57	149.01	-18%	1	0	1	0	0	0	0	0
17 Peravia	16,075	12,961	148.55	118.14	-20%	3	1	14	5	0	0	0	0
18 Puerto Plata	24,637	22,403	142.58	128.76	-10%	1	0	6	4	0	0	0	1
19 Hermanas Mirabal	8,405	8,470	155.75	156.51	0%	1	0	1	0	0	0	0	0
20 Samaná	4,345	4,923	82.99	93.19	12%	0	0	5	0	0	0	0	0
21 San Cristóbal	30,507	23,934	85.55	65.89	-23%	5	2	31	14	0	0	0	0
22 San Juan	16,363	16,884	128.68	133.05	3%	0	0	3	0	0	0	0	0
23 San Pedro de Macorís	18,765	16,842	104.14	92.24	-11%	4	0	32	2	0	0	0	0
24 Sánchez Ramírez	12,058	10,895	147.66	133.14	-10%	0	0	1	3	0	0	0	0
25 Santiago	42,736	33,807	76.45	59.70	-22%	10	3	58	50	0	0	1	0
26 Santiago Rodríguez	5,168	3,078	182.10	108.78	-40%	0	0	0	0	0	0	0	0
27 Valverde	11,546	6,556	113.73	63.78	-44%	1	0	2	4	0	0	0	0
28 Monseñor Nouel	11,712	8,418	112.95	80.22	-29%	0	0	1	4	0	0	0	0
29 Monte Plata	11,895	8,551	106.22	75.50	-29%	1	0	10	5	0	0	0	0
30 Hato Mayor	11,208	9,558	235.00	199.42	-15%	0	0	2	0	0	0	0	0
31 San José de Ocoa	6,171	5,566	171.22	154.37	-10%	0	0	2	0	0	0	0	0
32 Santo Domingo	75,916	47,714	64.20	39.70	-38%	10	4	148	48	0	0	0	3
Total PAIS	519852	418620	98.64	78.48	-20%	48	12	423	179	0	0	1	4

Número de casos de virus respiratorios por tipo y de infección respiratoria aguda grave detectados a través de la vigilancia centinela, SE 10 del 2013

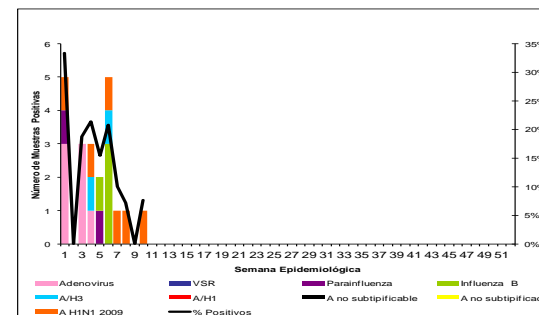

IRA: se notificaron 12 casos de Infección Respiratoria Aguda Grave (IRAG), se analizaron 13 muestras por laboratorio y se identifica circulación de Influenza A H1N1 2009 en el Distrito Nacional.

Se exhorta a los centros centinelas para Enfermedad Tipo Influenza, ETI (H. Antonio Musa, H. Taiwán, H. Ensanche Bermúdez, H. Ricardo Limardo, H. Luis E. Aybar, H. Ensanche Libertad, H. Los Ciruelitos y el H. Jamao al Norte) tomar las muestras correspondientes (5 semanales) y enviarla de forma oportuna.



República Dominicana
Vice ministerio de Salud Colectiva
Dirección General de Epidemiología



Sistema Nacional de Vigilancia Epidemiológica

Red programática: Enfermedades Emergentes y Reemergentes, EER
Responsable: Dirección General de Epidemiología (DIGEPI)
Programas involucrados: Programa de Salud Ambiental y DIGEPI

Provincia	Enfermedad diarreica aguda										Cólera										Alerta y tendencia	
	Episodios		Tasas de incidencia x10,000 hab		Casos sospechosos				Tasa de incidencia x 100 hab		Var. % de tasas	Número de defunciones				Letalidad *		Número de casos investigados por el laboratorio		% Casos positivos		
	SE 1-10	2012	SE 1-10	2013	SE 10	SE 1-10	2012	2013	SE 1-10	2012		2013	SE 10	SE 1-10	SE 1 a la 10-2013	2013 SE-10	SE 1 a la 10-2013	2013 SE-10	SE 1 a la 10-2013	2013 SE-10		
	2012	2013	2012	2013	2012	2013	2012	2013	2012	2013		2012	2013	2012	2013	2012	2013	2012	2013	2012		2013
01 Distrito Nacional	21210	14475	967.4	651.9	1	0	192	11	0.1	0.0	-0.9	0	0	2	1	9.1	**	8	0	13%	**	↓
02 Azua	1742	1734	71.2	70.1	0	0	2	11	0.0	0.0	4.4	0	0	0	0	0.0	**	11	0	55%	**	↓
03 Barahona	1987	1901	170.7	161.3	0	3	0	312	0.0	1.4	**	0	0	0	1	0.3	0.0	12	0	75%	**	↓
04 Barahona	3698	3726	182.8	182.8	3	0	12	0	0.0	0.0	-1.0	0	0	0	0	**	**	0	0	**	**	↓
05 Dalabón	896	615	133.0	90.8	0	0	0	5	0.0	0.0	**	0	0	0	0	0.0	**	2	0	50%	**	↓
06 Duarte	3799	3509	126.3	116.0	1	1	40	7	0.1	0.0	-0.8	0	0	2	28.6	0.0	5	1	40%	0%	↓	
07Elias Piña	979	807	134.6	110.0	0	0	14	1	0.1	0.0	-0.9	0	0	0	0.0	**	1	0	100%	**	↓	
08 El Seibo	2618	1737	244.1	160.1	0	0	2	0.0	0.0	**	0	0	0	0	0.0	**	1	0	0%	**	↓	
09 Españat	2557	1847	107.1	76.8	0	0	5	0	0.0	0.0	-1.0	0	0	0	0	**	**	0	0	**	**	↓
10 Independencia	1562	1446	278.8	254.4	0	0	5	1	0.0	0.0	-0.8	0	0	0	0	0.0	**	0	0	**	**	↓
11 La Altagracia	2173	1894	92.6	78.9	0	0	4	87	0.0	0.2	20.3	0	0	1	2	2.3	**	10	0	60%	**	↓
12 La Romana	1551	2224	62.2	88.1	0	3	1	9	0.0	0.0	7.9	0	0	0	0	0.0	0.0	8	2	63%	0%	↓
13 La Vega	4486	4064	103.4	92.9	1	1	12	102	0.0	0.1	7.4	0	1	0	1	1.0	100.0	14	1	14%	0%	↓
14 María Trinidad Sánchez	2559	2122	179.8	148.4	0	0	26	0	0.1	0.0	-1.0	0	0	1	0	**	**	0	0	**	**	↓
15 Monte Cristi	2265	2121	185.7	172.3	0	0	0	7	0.0	0.0	**	0	0	0	0	0.0	**	4	0	25%	**	↓
16 Pedernales	449	633	173.6	241.2	0	0	0	0	0.0	0.0	**	0	0	0	0	**	**	0	0	**	**	↓
17 Peravia	2721	2329	132.6	111.9	0	0	3	0	0.0	0.0	-1.0	0	0	0	0	**	**	0	0	**	**	↓
18 Puerto Plata	4033	3695	122.2	111.2	0	0	28	8	0.0	0.0	-0.7	0	0	0	0	0.0	**	4	0	0%	**	↓
19 Hermanas Mirabal	1210	1123	116.9	108.2	0	0	3	6	0.0	0.0	1.0	0	0	0	0	0.0	**	6	0	17%	**	↓
20 Samaná	1033	917	103.5	91.1	0	0	3	0	0.0	0.0	-1.0	0	0	0	0	**	**	0	0	**	**	↓
21 San Cristóbal	7039	6710	104.6	97.8	1	0	20	2	0.0	0.0	-0.9	0	0	1	50.0	**	2	0	0%	**	↓	
22 San Juan	2868	3045	117.1	124.5	0	0	47	0	0.1	0.0	-1.0	0	0	0	0	**	**	0	0	**	**	↓
23 San Pedro de Macoris	5023	4195	146.9	121.1	1	1	6	16	0.0	0.0	1.6	0	0	0	1	6.3	0.0	16	1	44%	0%	↓
24 Sánchez Ramírez	2547	2298	162.6	146.3	0	0	0	5	0.0	0.0	**	0	0	0	0	0.0	**	4	0	0%	**	↓
25 Santiago	7413	6980	69.9	64.9	6	11	39	148	0.0	0.1	2.7	0	0	0	0	0.0	0.0	26	4	4%	0%	↓
26 Santiago Rodríguez	667	561	121.9	102.8	0	0	8	0	0.1	0.0	-1.0	0	0	0	0	**	**	0	0	**	**	↓
27 Valverde	2380	1046	123.5	53.6	0	1	1	3	0.0	0.0	2.0	0	0	0	0	0.0	0.0	0	0	**	**	↓
28 Monseñor Nouel	2174	2318	110.4	116.2	0	2	23	9	0.1	0.0	-0.6	0	0	0	0	0.0	0.0	9	2	0%	0%	↓
29 Monte Plata	2480	2080	116.5	96.6	0	1	3	1	0.0	0.0	-0.7	0	0	0	0	0.0	0.0	1	1	100%	100%	↓
30 Hato Mayor	2388	2027	261.7	221.0	0	0	0	3	0.0	0.0	**	0	0	0	0	0.0	**	3	0	0%	**	↓
31 San José de Ocoa	1181	1079	170.5	155.7	0	0	7	4	0.1	0.0	-0.4	0	0	0	0	0.0	**	4	0	0%	**	↓
32 Santo Domingo	25110	17508	112.3	77.0	17	2	224	72	0.1	0.0	-0.7	2	0	7	4	5.6	0.0	59	0	22%	**	↓
Extranjera																**	**			29%		↓
TOTAL PAIS	124,807	102,766	640.3	521.0	31	26	728	832	0.0	0.0	0.1	2	1	11	13	1.6	3.8	210	12	8%	0%	

*Corresponde a la defunciones sospechosas y confirmadas sobre el total de casos sospechosos de cólera por 100

Alerta de brote

No se ha demostrado circulación en las últimas dos semanas
Se ha identificado casos aislados en las últimas dos semanas o brotes de enfermedad diarreica aguda
Dos o mas comunidades con casos confirmados aislados
Dos o mas casos con vinculo epidemiológico

Tendencia

→ Sin cambios ↑ Aumento ↓ Disminución

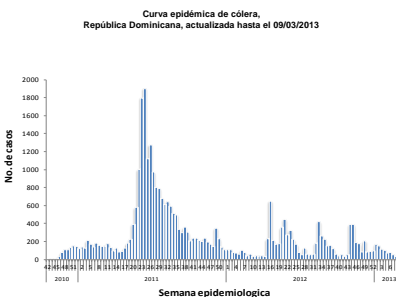

SE 10: se notificaron 26 casos sospechosos, 12 casos con laboratorio reportándose una positividad de 8% (1/12) a V. Cholerae. Se notifica la defunción de un masculino de 48 años de edad, recluso de la cárcel de la concepción de La Vega, La Vega, el cual inicio síntomas con náuseas, vómitos y diarrea acusa el 04/03/2013, buscó asistencia médica el 05/03/2013 en el H. Cabral y Baz, falleciendo el mismo día. Fue enviado a Patología Forense, al laboratorio resultó negativo a V. Cholerae. Las provincias que presentan alarmas Verde son: Distrito Nacional, Duarte, La Romana, La Vega, Monte Cristi, Hermanas Mirabal, San Pedro de Macoris, Santiago, Valverde, Monsseñor Nouel, Monte Plata y Santo Domingo. Amarilla: Barahona. 2013 SE 10: casos sospechosos acumulados 832 y 13 defunciones, 210 casos estudiados por laboratorio 57 casos confirmados y 5 defunciones confirmadas. 27% de positividad 57/210. 2012 SE10 casos sospechosos acumulados 728 y 11 defunciones, 273 casos estudiados por laboratorio 49 casos y 5 defunciones confirmadas, para un 17% de positividad 49/295.



Red Programática: Prevención y control de la mortalidad y morbilidad materna y de la niñez

Responsable: Dirección General de Epidemiología

Programas involucrados: Dirección General Materno infantil

Muertes Maternas probables notificadas a la semana por provincia de residencia						Muertes infantiles notificadas a la semana por provincia de residencia				
Provincias	2012	2012	2013	Acumulad o al mes 2013	Var. % de casos	2012	2012	2013	Acumulad o al mes 2013	Var. % de casos
		Semana 1 a	Semana 1 a				Semana 1 a	Semana 1 a		
		10	10	Marzo		10	10	Marzo		
01 Distrito Nacional	18	2	3	0	50%	244	51	55	4	8%
02 Azua	5	2	1	0	-50%	64	11	11	2	0%
03 Bahoruco	4	0	0	0	**	17	0	9	0	**
04 Barahona	3	0	2	0	**	60	10	24	6	140%
05 Dajabón	2	0	1	0	**	19	7	1	0	-86%
06 Duarte	4	2	0	0	-100%	64	13	7	1	-46%
07 Elías Piña	0	0	0	0	**	15	1	1	1	0%
08 El Seibo	1	1	0	0	-100%	7	3	0	0	-100%
09 Espaillat	4	0	2	1	**	47	9	8	3	-11%
10 Independencia	3	1	0	0	-100%	11	1	0	0	-100%
11 La Altagracia	5	2	3	0	50%	45	10	5	1	-50%
12 La Romana	9	1	0	0	-100%	44	10	7	1	-30%
13 La Vega	5	1	0	0	-100%	107	26	8	1	-69%
14 María Trinidad Sánchez	2	0	0	0	**	21	4	5	2	25%
15 Monte Cristi	4	1	1	0	0%	53	8	1	0	-88%
16 Pedernales	0	0	0	0	**	7	1	0	0	-100%
17 Peravia	2	0	0	0	**	43	7	4	0	-43%
18 Puerto Plata	3	0	0	0	**	99	19	10	1	-47%
19 Hermanas Mirabal	2	1	0	0	-100%	18	5	2	0	-60%
20 Samaná	0	0	0	0	**	22	5	1	0	-80%
21 San Cristóbal	16	2	1	0	-50%	170	27	25	1	-7%
22 San Juan de la Maguana	9	0	0	0	**	62	8	3	0	-63%
23 San Pedro de Macorís	5	0	0	0	**	105	32	12	1	-63%
24 Sánchez Ramírez	1	0	0	0	**	36	6	8	1	33%
25 Santiago	15	1	2	1	100%	382	81	32	2	-60%
26 Santiago. Rodríguez	1	0	1	0	**	15	6	2	0	-67%
27 Valverde	6	1	2	0	100%	73	10	3	0	-70%
28 Monseñor Nouel	5	0	0	0	**	64	13	6	0	-54%
29 Monte Plata	2	0	0	0	**	58	10	16	2	60%
30 Hato mayor	0	0	0	0	**	21	6	3	0	-50%
31 San José de Ocoa	2	1	0	0	-100%	17	3	2	1	-33%
32 Santo Domingo	37	11	5	0	-55%	845	172	139	10	-19%
No reporta provincia de residencia	0	0	0	0	**	238	59	0	0	-100%
Total defunciones residentes	175	30	24	2	-20%	3093	634	410	41	-35%
Extranjera	0	0	1	0	**	17	5	0	0	-100%
TOTAL PAÍS	175	30	25	2	-17%	3110	639	410	41	-36%

Mortalidad Materna MM: en esta semana se notificaron dos (2) casos de muerte materna. Los hospitales con más casos notificados en el 2013 son: Hospital José María Cabral y Báez (7), Hospital Luis E Aybar (3), Maternidad Nuestra Sra. de la Altagracia (2), Hospital General Santiago Rodríguez (2), Maternidad de los Minas (2). Las Provincias de Valverde, Santiago Rodríguez, Dajabon, Barahona, Espaillat, Santiago, La Altagracia y El Distrito Nacional presentan un incremento de más de un 25% en sus muertes maternas con relación al mismo período del año anterior.

Mortalidad Infantil MI: se notificaron 99 casos de muertes en menores de un año. Esto representa 64% (410/639) de las muertes, en relación a la misma semana del año 2012. Centros que notifican 80% de las MI: Infantil Robert Reid Cabral 23.2%(95), Centro M-I San Lorenzo de los Mina 20% (80), Mat. Ntra. Sra. De La Alt. 17% (68), Hosp. Arturo Grullón 7.3% (30), José María Cabral y Báez 7% (28) y Hosp. Jaime Mota 6.1% (25). Otros 17 centros notifican el 20%.

Hospital de ocurrencia	Edad	Período	Causa	Municipio y provincia de residencia
Hospital Jose Ma. Cabral y Báez	27	Embarazo	Tromboembolismo pulmonar	Gaspar Hernández/ Espaillat
Hospital Jose Ma. Cabral y Báez	36	Embarazo	Ruptura uterina	Santiago /Santiago

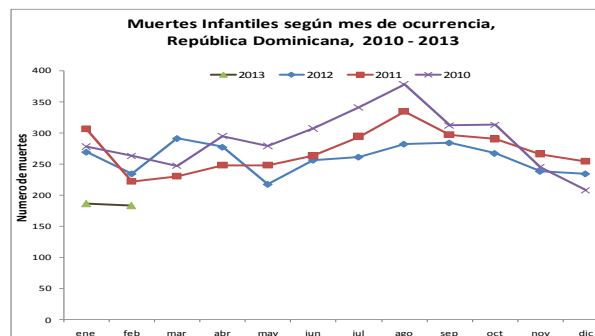
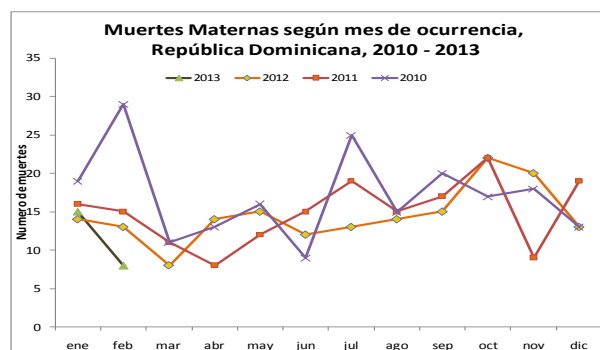



República Dominicana
Vice ministerio de Salud Colectiva
Dirección General de Epidemiología
Sistema Nacional de Vigilancia Epidemiológica



Red programática: Enfermedades Emergentes y Reemergentes, EER
Responsable: Dirección Nacional de Epidemiología
Programas involucrados: Programa Ampliado de Inmunizaciones y Programa de Inocuidad de Agua y Alimentos

Provincia	Cobertura de notificación semanal						Conjuntivitis				Hepatitis viral aguda				Enfermedad Transmitida por Alimentos				Parotiditis				Varicela			
	Notificaciones esperadas		SE 10		SE 1- 10		SE 10		SE 1- 10		SE 10		SE 1- 10		SE 10		SE 1- 10		SE 10		SE 1- 10		SE 10		SE 1- 10	
	SE 10	SE 1-10	2012	2013	2012	2013	2012	2013	2012	2013	2012	2013	2012	2013	2012	2013	2012	2013	2012	2013	2012	2013	2012	2013	2012	2013
01 Distrito Nacional	347	3470	46%	22%	47%	36%	189	108	1686	1449	238	126	2136	1466	33	27	703	600	3	1	59	48	123	8	371	357
02 Azua	57	570	84%	74%	83%	85%	14	12	243	337	0	1	9	11	3	0	19	36	0	1	6	16	7	4	44	122
03 Baoruco	38	380	66%	24%	71%	51%	8	4	108	74	0	0	6	4	0	2	76	55	0	0	5	5	2	0	47	103
04 Barahona	62	620	84%	56%	85%	79%	22	15	163	243	0	2	7	29	3	8	70	101	3	0	6	4	18	6	72	33
05 Dajabón	33	330	70%	42%	70%	47%	9	7	78	81	0	0	6	21	0	0	62	46	0	0	0	2	0	0	9	2
06 Duarte	103	1030	64%	57%	66%	72%	13	12	150	115	2	3	12	110	9	1	91	150	0	0	1	5	17	3	58	39
07Eliás Piña	30	300	73%	43%	73%	58%	9	7	85	99	0	0	7	6	0	0	21	14	1	0	5	2	2	0	26	2
08 El Seibo	28	280	100%	100%	100%	100%	11	7	85	109	4	3	19	19	3	5	67	66	1	0	1	5	8	0	33	12
09 Espaillat	45	450	93%	93%	92%	99%	9	1	87	77	4	0	48	36	7	0	106	111	2	0	5	3	2	0	17	25
10 Independencia	34	340	79%	56%	84%	73%	13	9	91	99	0	1	1	15	3	9	42	68	1	7	8	10	1	2	215	18
11 La Altagracia	79	790	95%	85%	92%	77%	14	27	191	201	2	1	6	3	26	4	175	50	0	0	2	1	29	6	50	23
12 La Romana	38	380	76%	100%	63%	99%	17	14	98	102	2	5	19	16	17	3	57	190	0	2	1	2	0	5	9	20
13 La Vega	97	970	68%	54%	65%	72%	34	22	372	258	3	0	35	18	6	2	94	104	0	0	3	2	8	0	48	6
14 María Trinidad Sánchez	38	380	87%	34%	85%	73%	11	6	81	77	1	2	3	20	44	0	161	209	0	0	0	5	1	0	14	8
15 Monte Cristi	45	450	78%	91%	81%	88%	13	15	133	157	3	4	11	27	3	1	90	78	1	0	11	2	3	1	23	16
16 Pedernales	16	160	63%	44%	61%	48%	7	1	40	52	0	5	2	5	1	2	22	20	0	0	1	1	0	0	9	4
17 Peravia	48	480	90%	85%	93%	91%	6	8	131	137	0	6	16	10	4	10	40	85	2	0	7	3	4	16	38	82
18 Puerto Plata	70	700	87%	96%	88%	93%	29	28	209	227	7	1	20	31	27	14	219	159	1	1	15	8	6	14	37	61
19 Hermanas Mirabal	33	330	100%	88%	100%	91%	11	14	70	85	0	1	10	41	1	5	47	55	0	0	1	3	5	0	25	19
20 Samaná	36	360	78%	86%	86%	90%	4	12	62	85	0	1	3	1	9	36	130	182	0	0	0	0	0	1	45	10
21 San Cristóbal	116	1160	61%	62%	60%	64%	53	79	394	563	5	16	50	188	16	12	212	188	2	4	16	37	11	9	90	121
22 San Juan	77	770	91%	95%	88%	94%	21	21	182	246	1	4	38	19	3	2	26	49	1	2	8	10	15	2	73	208
23 San Pedro de Macorís	75	750	76%	99%	74%	94%	23	22	265	264	2	1	22	21	12	10	142	100	0	0	10	8	36	7	110	40
24 Sánchez Ramírez	48	480	79%	96%	75%	95%	21	17	147	132	4	4	29	28	0	4	37	39	1	0	5	1	3	7	27	57
25 Santiago	140	1400	76%	45%	77%	63%	95	39	778	554	6	7	85	86	23	17	194	262	5	0	16	19	15	13	115	112
26 Santiago. Rodríguez	29	290	90%	62%	90%	70%	8	4	27	36	0	0	4	4	2	4	33	37	0	0	2	2	5	0	50	10
27 Valverde	52	520	81%	21%	84%	45%	18	1	142	108	1	1	14	131	5	3	57	57	0	0	7	11	4	0	39	24
28 Monseñor Nouel	48	480	71%	73%	78%	81%	21	17	119	141	0	1	8	28	4	7	65	89	0	0	3	1	3	2	20	99
29 Monte Plata	55	550	71%	15%	67%	48%	42	3	281	124	0	2	13	33	6	1	48	55	0	1	7	11	2	0	15	16
30 Hato Mayor	42	420	100%	100%	100%	100%	13	4	145	115	0	1	4	14	8	14	97	85	0	0	6	5	3	21	43	75
31 San Jose de Ocoa	32	320	100%	100%	100%	98%	2	7	34	64	1	0	11	3	3	1	25	16	0	0	0	3	0	6	15	27
32 Santo Domingo	306	3060	54%	21%	51%	38%	247	71	1683	1252	49	11	299	250	119	41	789	698	9	3	61	39	32	29	232	197
TOTAL PAIS	2297	22970	69%	49%	28%	23%	1007	614	8360	7663	335	210	2953	2694	400	245	4017	4054	33	22	278	274	365	162	2019	1948

n.d.= no disponible

Cobertura de notificación semanal: Para esta semana notificaron 1,259 centros de 2,297 esperados para un 55% de cobertura a nivel nacional. 14 provincias notificaron por encima del 80% (cobertura mínima esperada), siendo la más baja en las últimas 3 semanas la provincia de Monte Plata con un 15%.

La Conjuntivitis presentó un ligero aumento $\geq 25\%$ en centros de salud de las provincias de Samaná (67%), La Altagracia (48%) y San Cristóbal (33%); **La Hepatitis Viral Aguda** en San Juan (75%), San Cristóbal (69%) y La Romana (60%); **La Enfermedad Transmitida por Alimentos** en Samaná (75%), Independencia (67%), Barahona (63%), Peravia (60%) y Hato Mayor (43%); **Parotiditis Viral** en Independencia (86%) y **La Varicela** en Hato Mayor (86%), Peravia (75%), Puerto Plata y Sánchez Ramírez (57%). Las provincias resaltadas en rojo, es por la sospechas de posibles brotes.