



El Boletín Epidemiológico Semanal es el instrumento de difusión oficial que utiliza la MSP para dar a conocer la situación epidemiológica de los eventos sujetos a notificación obligatoria que se

Enfermedades/eventos de vigilancia individual

- *Cólera
- *Dengue Clásico\Hemorrágico\SSD
- * Difteria
- *Enfermedad Febril Eruptiva
- *Enfermedad Febril Respiratoria (ETI-IRAG)
- *Enfermedad Meningocócica
- *Exposición Rábica\Rabia Humana
- * Malaria
- *Meningitis todas las formas
- *Parálisis Flácida\Poliomielitis
- *Tétanos Neonatal
- *Tétanos otras edades
- *Tosferina
- *Sintomático respiratorio/Tuberculosis
- *Muerte Infantil
- *Muerte Materna

Volumen

Boletín semanal
43

Desde el (23/10/2011) al (29/10/2011)

Dirección

C\ Santo Tomas de Aquino # 1, esq. Correa y Cidrón, Zona Universitaria, Distrito Nacional, Rep. Dominicana

Teléfonos:

809-686-9140

809-686-7347

809- 686-5337

1-809-200-4091

Fax: 809-689-8395

Email: sespas1@claro.net.do

Web:www.sespasdigepi.gob.do

Contenido

Enfermedades transmitidas por vectores

Enfermedades transmitidas por contacto directo

Enfermedades zoonóticas

Enfermedades prevenibles por vacunas

Influenza y otros virus respiratorios

Mortalidad infantil y materna

Situación Nacional de los Enfermedades Bajo Vigilancia Especial

A nivel nacional, la malaria, el dengue, la rabia y la leptospirosis continúan con niveles de incidencia bajos en comparación con el mismo período de cinco años anteriores.

Grafico No. 1 Reporte de enfermedades seleccionadas de notificación obligatoria, República Dominicana. Comparación de 4 semanas previas con datos históricos, últimos cinco años, 29 de octubre 2011

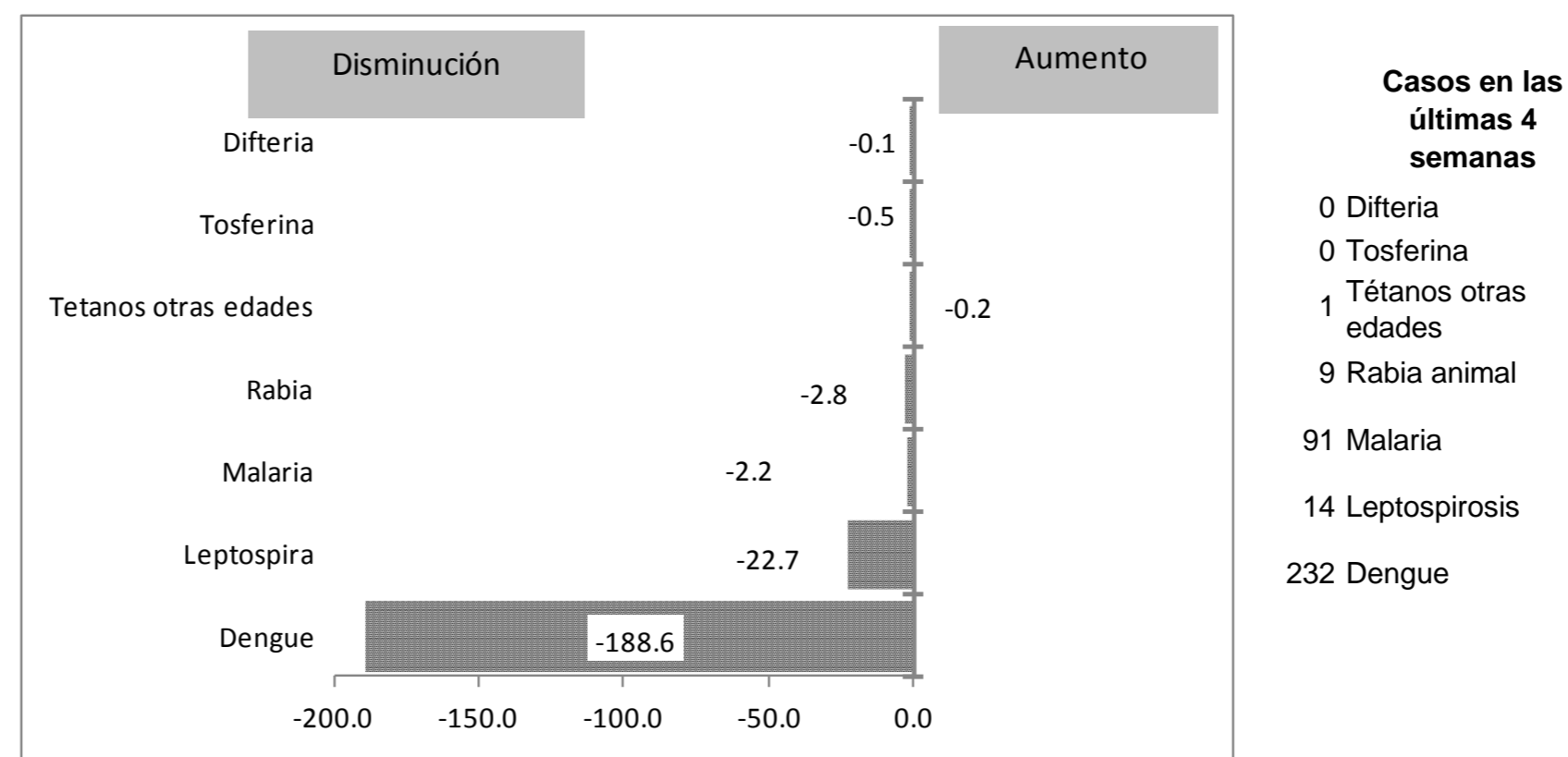

Alerta y Respuesta Rápida

Eventos de importancia nacional: No hubo novedad

Eventos de importancia internacional: La OPS emite el 28 de octubre una alerta epidemiológica por Dengue. Durante el 2011, los Estados Miembros de la Región de Las Américas notificaron 979,774 casos de dengue, de los cuales 15,860 presentaron formas graves y 692 fallecieron. En este año se registraron brotes de dengue, con un número total de casos y muertes que superaron los datos históricos registrados. También se observó la introducción del virus del dengue 4 en Panamá y en algunos estados del Brasil donde no había circulado anteriormente. Ante esta situación, la OPS/OMS reitera a los Estados Miembros, especialmente a los situados en el hemisferio sur, las recomendaciones para reducir la morbilidad, la mortalidad y la carga social y económica generada por los brotes y las epidemias de dengue.



República Dominicana
Vice ministerio de Salud Colectiva
Dirección General de Epidemiología



Sistema Nacional de Vigilancia Epidemiológica

PROVINCIA	Meningitis (todas las formas)					Meningitis bacterianas								Enfermedad Meningocócica													
	Episodios		Tasas de incidencia x10.000 hab		Var. % de tasas	Numero de casos probables				Tasa incidencia		Var. % de tasas	Numero de defunciones				Numero de casos probables				Tasa incidencia		Var. % de tasas	Numero de defunciones			
	SE 1- 43		SE 1- 43			SE 43		SE 1- 43		SE 1- 43			SE 43		SE 1- 43		SE 43		SE 1- 43		SE 1- 43						
	2010	2011	2010	2011	2010	2011	2010	2011	2010	2011	2010	2011	2010	2011	2010	2011	2010	2011	2010	2011	2010	2011	2010	2011			
01 Distrito Nacional	278	371	2.50	3.34	33%	0	1	13	15	1.4	1.6	14%	0	0	2	1	0	0	1	2	0.1	0.2	97%	0	0	0	0
02 Azua	1	10	0.04	0.41	900%	0	0	1	4	0.5	2.0	296%	0	0	0	1	0	0	1	0	0.5	0.0	-100%	0	0	1	0
03 Baoruco	4	10	0.35	0.87	150%	0	0	1	0	1.1	0.0	-100%	0	0	0	0	0	0	0	0	0.0	0.0	**	0	0	0	0
04 Barahona	12	5	0.60	0.25	-58%	0	0	2	3	1.2	1.8	49%	0	0	1	0	0	0	0	0	0.0	0.0	**	0	0	0	0
05 Dajabón	2	1	0.30	0.15	-50%	0	0	1	2	1.8	3.6	99%	0	0	1	1	0	0	0	0	0.0	0.0	**	0	0	0	0
06 Duarte	4	7	0.13	0.23	75%	0	0	1	0	0.4	0.0	-100%	0	0	1	0	0	0	4	0	1.6	0.0	-100%	0	0	3	0
07 Elías Piña	1	3	0.14	0.42	200%	0	0	0	1	0.0	1.7	**	0	0	0	0	0	0	0	0	0.0	0.0	**	0	0	0	0
08 El Seibo	1	5	0.09	0.47	400%	0	0	1	0	1.1	0.0	-100%	0	0	0	0	0	0	0	0	0.0	0.0	**	0	0	0	0
09 Espaillat	21	1	0.89	0.04	-95%	0	0	6	2	3.1	1.0	-67%	0	0	2	2	0	0	0	0	0.0	0.0	**	0	0	0	0
10 Independencia	7	4	1.27	0.72	-43%	0	0	0	0	0.0	0.0	**	0	0	0	0	0	0	0	0	0.0	0.0	**	0	0	0	0
11 La Altagracia	9	0	0.39	0.00	-100%	0	0	1	2	0.5	1.0	95%	0	0	0	0	0	0	0	0	0.0	0.0	**	0	0	0	0
12 La Romana	13	16	0.53	0.65	23%	0	0	2	1	1.0	0.5	-51%	0	0	0	0	0	0	1	0	0.5	0.0	-100%	0	0	0	0
13 La Vega	15	15	0.35	0.35	0%	0	0	2	1	0.6	0.3	-50%	0	0	0	0	0	0	1	0	0.3	0.0	-100%	0	0	1	0
14 María Trinidad Sánchez	0	2	0.00	0.14	**	0	0	0	0	0.0	0.0	**	0	0	0	0	0	0	0	0	0.0	0.0	**	0	0	0	0
15 Monte Cristi	0	0	0.00	0.00	**	0	0	1	1	1.0	1.0	-1%	0	0	0	0	0	0	0	0	0.0	0.0	**	0	0	0	0
16 Pedernales	2	7	0.78	2.75	250%	0	0	0	1	0.0	4.7	**	0	0	0	0	0	0	0	0	0.0	0.0	**	0	0	0	0
17 Peravia	1	7	0.05	0.35	600%	0	0	2	1	1.2	0.6	-51%	0	0	1	0	0	0	1	0	0.6	0.0	-100%	0	0	1	0
18 Puerto Plata	4	3	0.12	0.09	-25%	0	0	0	2	0.0	0.7	**	0	0	0	0	0	0	1	0	0.0	0.4	**	0	0	0	1
19 Hermanas Mirabal	1	0	0.10	0.00	-100%	0	0	0	0	0.0	0.0	**	0	0	0	0	0	0	0	0	0.0	0.0	**	0	0	0	0
20 Samaná	0	2	0.00	0.20	**	0	1	1	2	1.2	2.4	98%	0	0	0	0	0	0	0	0	0.0	0.0	**	0	0	0	0
21 San Cristóbal	22	24	0.33	0.36	9%	0	0	4	11	0.7	2.0	170%	0	0	1	1	0	0	1	2	0.2	0.4	96%	0	0	1	1
22 San Juan	4	9	0.16	0.37	125%	0	0	0	0	0.0	0.0	**	0	0	0	0	0	0	2	0	1.0	0.0	-100%	0	0	2	0
23 San Pedro de Macorís	9	1	0.27	0.03	-89%	0	0	1	4	0.4	1.4	294%	0	0	0	0	0	0	0	0	0.0	0.0	**	0	0	0	0
24 Sánchez Ramírez	1	3	0.06	0.19	200%	0	0	2	2	1.5	1.5	0%	0	0	0	0	0	0	1	0	0.8	0.0	**	0	0	0	1
25 Santiago	117	54	1.12	0.52	-54%	0	0	19	11	2.2	1.3	-43%	0	0	6	1	0	0	0	3	0.0	0.3	**	0	0	0	0
26 Santiago. Rodríguez	0	0	0.00	0.00	**	0	0	0	0	0.0	0.0	**	0	0	0	0	0	0	0	0	0.0	0.0	**	0	0	0	0
27 Valverde	0	1	0.00	0.05	**	0	0	3	0	1.9	0.0	-100%	0	0	1	0	0	0	0	0	0.0	0.0	**	0	0	0	0
28 Monseñor Nouel	1	3	0.05	0.15	200%	0	0	1	2	0.6	1.2	97%	0	0	1	0	0	0	0	0	0.0	0.0	**	0	0	0	0
29 Monte Plata	8	6	0.38	0.29	-25%	0	0	1	6	0.6	3.4	493%	0	0	0	1	0	0	1	0	0.6	0.0	-100%	0	0	1	0
30 Hato Mayor	10	1	1.10	0.11	-90%	0	0	0	1	0.0	1.3	**	0	0	0	0	0	0	0	0	0.0	0.0	**	0	0	0	0
31 San Jose de Ocoa	4	1	0.58	0.14	-75%	0	0	1	1	1.7	1.7	0%	0	0	0	0	0	0	0	0	0.0	0.0	**	0	0	0	3
32 Santo Domingo	69	46	0.31	0.21	-33%	0	2	32	34	1.8	1.8	4%	0	0	4	3	0	0	10	5	0.6	0.3	-51%	0	0	5	0
Extranjera					**	0	0	1	1			**	0	0	0	1							**				
TOTAL PAÍS	621	618	0.63	0.63	0%	0	4	100	111	1.2	1.3	10%	0	0	21	12	0	0	23	14	0.3	0.2	-40%	0	0	15	6

Meningitis Bacteriana: en la semana se notificaron 5 casos probables, cuatro (4) de los casos corresponden a la semana 43. Los casos que corresponden a esta semana proceden de Santo Domingo (2), Samana (1) y Distrito Nacional (1). A la semana se han notificado 111 casos probables y 12 defunciones.

Enfermedad Meningocócica: en la semana no se notificaron nuevos casos probables. Hasta la fecha se han notificado 14 casos probables incluyendo 6 defunciones, que representan una disminución de un 40% para este mismo período del pasado año.

(**) No casos año previo

Red programática: Enfermedades Emergentes y Reemergentes, EER

Responsable: Dirección General de Epidemiología (DIGEPI)

Programas involucrados: Programa Ampliado de Inmunización y DIGEPI

Vigilancia de Influenza y otros virus respiratorios

Enfermedad febril respiratoria aguda

PROVINCIA	2010		2011		Var, % de tasas
	Casos	Tasas por 10,000 habitantes	Casos	Tasas por 10,000 habitantes	
01 Distrito Nacional	211,883	1,905.7	220,136	1,979.9	4%
02 Azua	69,303	2,862.5	60,450	2,496.8	-13%
03 Baoruco	13,753	1,196.3	33,639	2,926.0	145%
04 Barahona	50,712	2,528.0	53,696	2,676.7	6%
05 Dajabón	31,029	4,634.4	22,889	3,418.6	-26%
06 Duarte	66,246	2,214.2	77,521	2,591.0	17%
07 Elías Piña	18,802	2,606.7	16,946	2,349.4	-10%
08 El Seibo	32,719	3,086.9	35,630	3,361.5	9%
09 Espaillat	72,035	3,038.2	78,857	3,325.9	9%
10 Independencia	25,424	4,603.9	29,271	5,300.5	15%
11 La Altagracia	20,375	888.1	26,456	1,153.1	30%
12 La Romana	25,318	1,028.2	30,105	1,222.6	19%
13 La Vega	106,542	2,480.2	102,076	2,376.3	-4%
14 María Trinidad Sánchez	38,906	2,746.1	43,313	3,057.1	11%
15 Monte Cristi	9,081	3,564.3	11,298	4,434.4	24%
17 Pedernales	44,068	3,647.0	47,833	3,958.6	9%
17 Peravia	78,444	3,878.6	75,607	3,738.3	-4%
18 Puerto Plata	38,855	1,186.4	106,480	3,251.2	174%
19 Hermanas Mirabal	38,761	3,753.8	41,308	4,000.4	7%
20 Samaná	10,397	1,052.1	12,493	1,264.2	20%
21 San Cristóbal	126,608	1,918.3	129,495	1,962.0	2%
22 San Juan	70,381	2,868.3	74,930	3,053.7	6%
23 San Pedro de Macorís	68,530	2,032.9	69,556	2,063.3	1%
24 Sánchez Ramírez	46,583	2,981.5	59,875	3,832.3	29%
25 Santiago	195,744	1,871.0	176,265	1,684.8	-10%
26 Santiago Rodríguez	2,882	525.3	9,293	1,693.8	222%
27 Valverde	49,995	2,627.8	41,481	2,180.3	-17%
28 Monseñor Nouel	51,569	2,651.3	49,817	2,561.2	-3%
29 Monte Plata	59,816	2,843.4	58,168	2,765.1	-3%
30 Hato Mayor	45,415	5,003.1	45,568	5,020.0	0%
31 San José de Ocoa	24,480	3,537.4	32,163	4,647.6	31%
32 Santo Domingo	325,660	1,481.4	251,193	1,142.7	-23%
Total PAIS	2,070,316	2,094.5	2,123,808	2,148.7	3%

Número de casos de virus respiratorios por tipo y de infección respiratoria aguda grave detectados a través de la vigilancia centinela, SE 1-43 del 2011

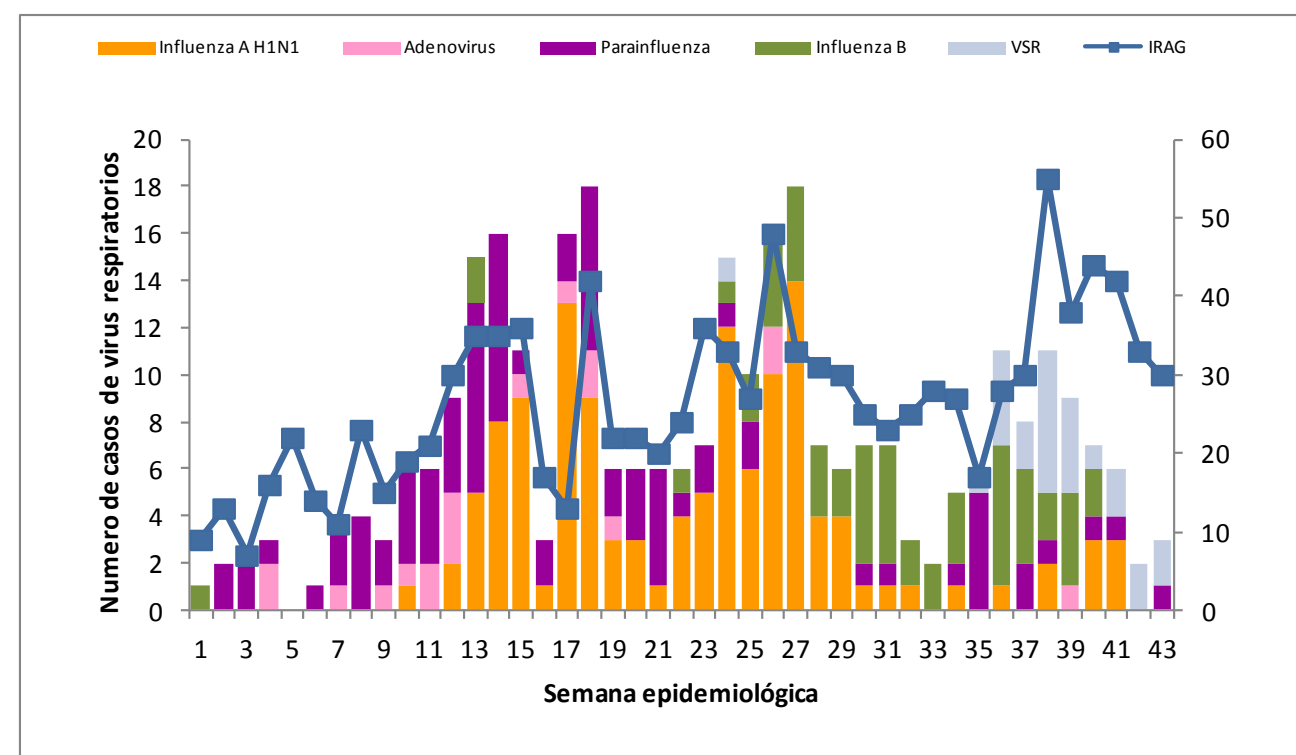

IRAG: Hasta esta semana se han notificado 2,123,808 casos de Infecciones Agudas de las Vías Respiratorias, aumentando ($\geq 25\%$) en las siguientes provincias: Santiago Rodríguez, Puerto Plata, Baoruco, San José de Ocoa, La Altagracia y Sánchez Ramírez. Se analizaron en el laboratorio 9 muestras resultando positivas una (1) a Virus Sincitial Respiratorio y otra a Virus Sincitial Respiratorio y Para Influenza V-4, esta última residente en Ingenio Abajo, provincia de Santiago. Predomina la circulación de Virus Sincitial Respiratorio. Se notificaron 26,184 casos para una cobertura de notificación de un 36%.

Provincia	Enfermedad diarreica aguda				Cólera														Alerta y tendencia	
	Episodios		Tasas de incidencia x10,000 hab		Casos sospechosos		Incidencia acumulada x 100 hab	Defunciones sospechosas y		Defunciones confirmadas		Letalidad *		Casos hospitalizados		Número de casos investigados por el		% Casos positivos		
	SE 1- 43		SE 1- 43		SE 45-2010 a la 43-2011	2011 SE-43		SE 45-2010 a la 43-2011	2011 SE-43	SE 45-2010 a la 43-2011	2011 SE-43	SE 45-2010 a la 43-2011	2011 SE-43	SE 45-2010 a la 43-2011	2011 SE-43	SE 45-2010 a la 43-2011	2011 SE-43	SE 45-2010 a la 43-2011		2011 SE-43
	2010	2011	2010	2011																
01 Distrito Nacional	58506	76651	526.21	689.41	2867	35	0.25	67	1	24	0	2.3	2.9	1925	17	155	8	49%	13%	→
02 Azua	12938	10310	534.39	425.84	406	7	0.17	7	0	4	0	1.7	0.0	378	3	653	5	56%	40%	→
03 Baoruco	3832	9634	333.31	837.98	175	0	0.15	0	0	0	0	0.0	**	137	0	378	0	35%	**	Silencio
04 Barahona	12008	17306	598.60	862.70	158	2	0.08	1	0	0	0	0.6	0.0	143	2	113	2	42%	50%	→
05 Dajabón	5333	4188	796.52	625.50	224	0	0.33	4	0	1	0	1.8	**	206	0	156	0	42%	**	→
06 Duarte	13217	14190	441.76	474.28	158	5	0.05	3	0	2	0	1.9	0.0	154	5	150	4	46%	0%	↑
07 Elías Piña	5629	5776	780.40	800.78	2242	8	3.08	12	0	3	0	0.5	0.0	948	4	166	0	67%	**	→
08 El Seibo	7295	6831	688.25	644.47	325	0	0.30	6	0	2	0	1.8	**	314	0	1675	0	43%	**	↓
09 Espaillat	15103	11519	636.99	485.83	113	0	0.05	2	0	0	0	1.8	**	96	0	199	0	12%	**	↓
10 Independencia	6809	6500	1233.00	1177.05	280	0	0.50	16	0	6	0	5.7	**	181	0	105	0	40%	**	→
11 La Altagracia	7246	7987	315.83	348.13	652	1	0.28	13	1	9	0	2.0	100.0	640	1	256	1	48%	0%	→
12 La Romana	7794	7368	316.53	299.23	400	5	0.16	11	0	4	0	2.8	0.0	362	5	214	5	60%	60%	→
13 La Vega	25521	18999	594.12	442.29	595	4	0.14	4	0	2	0	0.7	0.0	537	1	11	1	36%	**	→
14 María Trinidad Sánchez	10586	10721	747.19	756.72	37	1	0.03	1	0	1	0	2.7	0.0	12	0	167	0	54%	**	→
15 Monte Cristi	2951	2917	1158.25	1144.91	178	0	0.15	1	0	1	0	0.6	**	161	0	174	0	39%	**	→
16 Pedernales	14246	9008	1178.98	745.49	223	1	0.86	1	0	1	0	0.4	0.0	197	0	38	1	33%	1	→
17 Peravia	14328	12209	708.43	603.66	255	24	0.12	8	1	2	0	3.1	4.2	210	15	85	9	44%	89%	→
18 Puerto Plata	6214	13810	189.73	421.67	149	0	0.05	6	0	3	0	4.0	**	129	0	377	0	33%	**	→
19 Hermanas Mirabal	6762	5356	654.86	518.70	46	1	0.04	1	0	0	0	2.2	0.0	38	1	257	1	19%	1	→
20 Samaná	1639	3436	165.86	347.70	91	0	0.09	0	0	0	0	0.0	**	87	0	378	0	45%	**	→
21 San Cristóbal	38542	36756	583.96	556.90	1372	25	0.20	18	0	8	0	1.3	0.0	1285	25	72	2	37%	100%	→
22 San Juan	13895	21427	566.27	873.23	1140	9	0.47	4	0	1	0	0.4	0.0	660	2	83	1	53%	100%	→
23 San Pedro de Macorís	18407	19767	546.03	586.37	1274	1	0.37	18	0	11	1	1.4	0.0	1258	1	218	1	58%	100%	→
24 Sánchez Ramírez	10617	12907	679.54	826.11	43	0	0.03	2	0	0	0	4.7	**	41	0	168	0	48%	**	→
25 Santiago	27798	27634	265.71	264.14	1228	5	0.12	33	0	17	0	2.7	0.0	1136	0	279	1	33%	**	→
26 Santiago Rodríguez	351	1052	63.98	191.74	29	2	0.05	1	1	0	0	3.4	50.0	27	2	108	1	61%	0	→
27 Valverde	8189	7365	430.43	387.12	511	0	0.27	4	0	1	0	0.8	**	337	0	33	0	43%	**	→
28 Monseñor Nouel	13829	9371	710.98	481.79	192	0	0.10	0	0	0	0	0.0	**	191	0	236	0	17%	**	→
29 Monte Plata	14572	13861	692.70	658.90	227	2	0.11	5	0	4	0	2.2	0.0	220	2	131	2	39%	100%	→
30 Hato Mayor	12140	9542	1337.40	1051.19	326	0	0.36	1	0	0	0	0.3	**	243	0	202	0	22%	**	→
31 San José de Ocoa	5635	5822	814.26	841.28	149	0	0.22	1	0	0	0	0.7	**	141	0	770	0	10%	**	↓
32 Santo Domingo	98706	82409	449.00	374.87	3681	21	0.16	91	0	42	0	2.5	0.0	3055	15	275	12	43%	25%	→
Extranjera					27	1		1	0	0	0	3.7	0.0	13	1	91	0	56%	**	
TOTAL PAÍS	500,638	502,629	506.49	508.51	19,773	160	0.20	343	4	149	1	1.7	2.5	15,462	102	8,373	57	41%	46%	

*Corresponde a la defunciones sospechosas y confirmadas sobre el total de casos sospechosos de cólera por 100

78.1975421 0

Alerta de brote

No se ha demostrado circulación en las últimas dos semanas
Se ha identificado casos aislados en las últimas dos semanas o brotes de enfermedad diarreica aguda
Dos o mas comunidades con casos confirmados aislados
Dos o mas casos con vinculo epidemiológico

Tendencia

→ Sin cambios ↑ Aumento ↓ Disminución

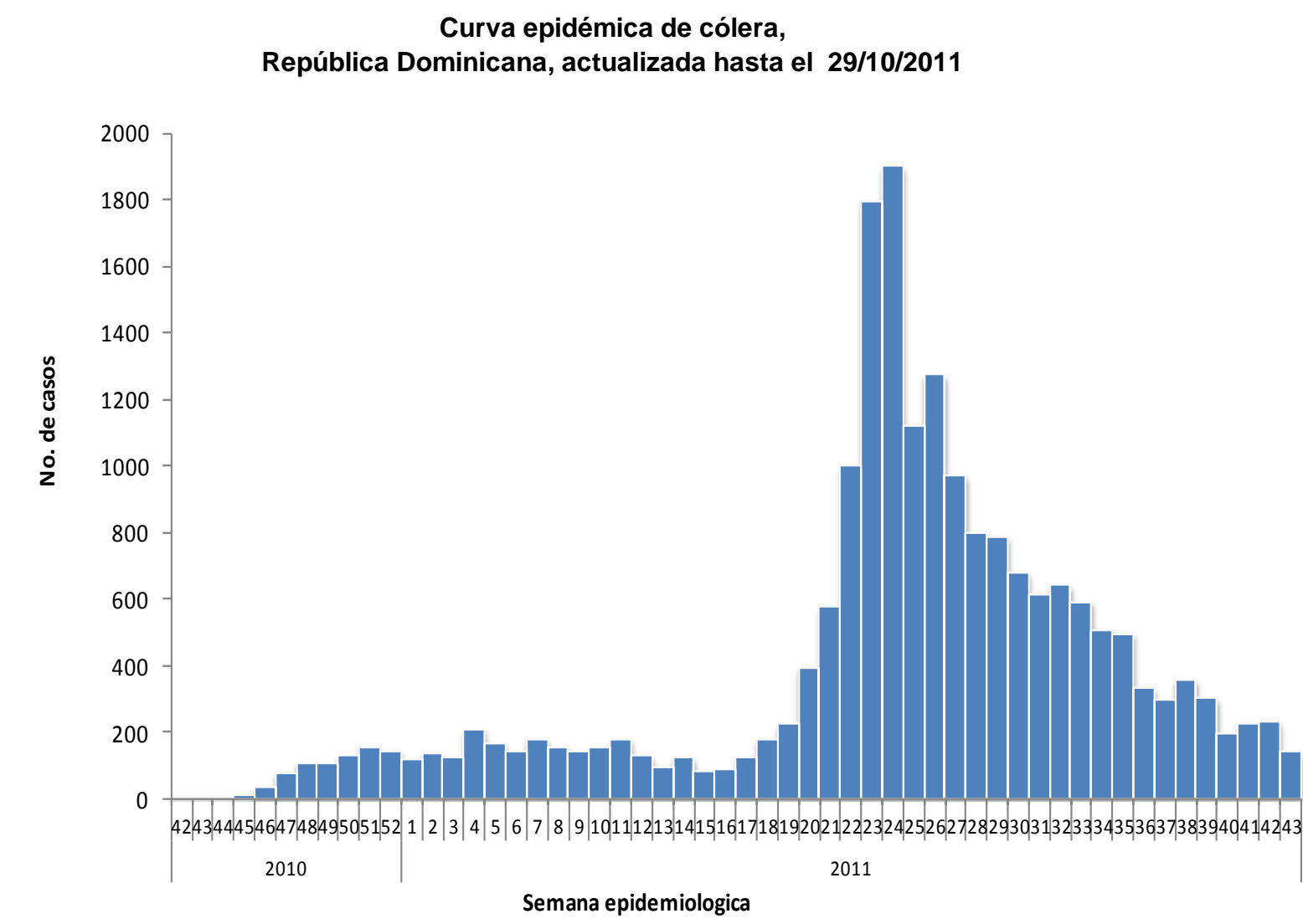

Cólera: en la semana se notifican 160 casos nuevos de estos fueron estudiados por laboratorio 57 con un 41% de positividad. Las provincias con mayor número de casos son Distrito Nacional (30), San Cristóbal (25), Peravia (23) y Santo Domingo (19). Se notifican cinco (5) defunciones y de estas cuatro corresponden a la semana. una fue confirmada en un hombre de 85 años de edad procedente de San Pedro de Macorís atendido en el H. Jaime Oliver Pino fallecido el 25-10-2011.

Red Programática: Prevención y control de la mortalidad y morbilidad materna y de la niñez

Responsable: Dirección General de Epidemiología

Programas involucrados: Dirección General Maternoinfantil

Muertes Maternas probables notificadas a la semana por provincia de residencia						Muertes infantiles notificadas a la semana por provincia de residencia				
Provincias	2010	2010	2011	Acumulado al mes 2011	Var. % de casos	2010	2010	2011	Acumulado al mes 2011	Var. % de casos
		Semana 1 a	Semana 1 a				Semana 1 a	Semana 1 a		
		43	43	Octubre			43	43	Octubre	
01 Distrito Nacional	18	12	14	1	17%	280	241	189	13	-22%
02 Azua	6	6	0	0	-100%	75	66	36	2	-45%
03 Bahoruco	3	3	1	0	-67%	13	12	19	1	58%
04 Barahona	3	3	0	0	-100%	49	32	52	3	63%
05 Dajabón	2	1	1	0	0%	23	20	14	0	-30%
06 Duarte	8	5	2	0	-60%	100	86	39	0	-55%
07 Elías Piña	4	2	1	0	-50%	10	10	11	0	10%
08 El Seibo	4	3	0	0	-100%	9	9	9	0	0%
09 Espaillat	1	1	0	0	-100%	67	60	34	5	-43%
10 Independencia	1	1	1	0	0%	10	10	11	0	10%
11 La Altagracia	6	6	5	1	-17%	62	47	56	1	19%
12 La Romana	9	9	8	3	-11%	33	30	19	2	-37%
13 La Vega	6	4	4	1	0%	103	93	72	6	-23%
14 María Trinidad Sánchez	1	0	2	0	**	44	36	32	2	-11%
15 Monte Cristi	3	3	1	0	-67%	53	43	28	3	-35%
16 Pedernales	1	0	0	0	**	3	3	2	0	-33%
17 Peravia	3	3	4	0	33%	72	64	38	3	-41%
18 Puerto Plata	6	5	2	0	-60%	77	73	48	2	-34%
19 Hermanas Mirabal	2	2	1	1	-50%	30	30	16	1	-47%
20 Samaná	5	5	3	0	-40%	31	23	17	0	-26%
21 San Cristóbal	9	8	7	1	-13%	214	184	120	4	-35%
22 San Juan de la Maguana	6	5	0	0	-100%	53	50	33	0	-34%
23 San Pedro de Macorís	6	5	9	3	80%	145	119	87	13	-27%
24 Sánchez Ramírez	3	3	1	0	-67%	49	44	31	1	-30%
25 Santiago	17	16	14	1	-13%	471	415	316	20	-24%
26 Santiago. Rodríguez	0	0	1	0	**	15	13	14	2	8%
27 Valverde	5	4	2	0	-50%	72	57	49	2	-14%
28 Monseñor Nouel	4	3	5	0	67%	49	42	33	1	-21%
29 Monte Plata	2	1	6	0	500%	75	66	46	2	-30%
30 Hato mayor	2	1	4	0	300%	20	14	12	1	-14%
31 San José de Ocoa	0	0	0	0	**	9	8	7	1	-13%
32 Santo Domingo	48	40	38	2	-5%	837	719	588	33	-18%
No reporta provincia de residencia	2	2	0	0	-100%	279	237	166	3	-30%
Total defunciones residentes	196	162	137	14	-15%	3432	2956	2244	127	-24%
Extranjera	5	5	1	1	-80%	34	31	19	3	-39%
TOTAL PAÍS	201	167	138	15	-17%	3466	2987	2263	130	-24%

Mortalidad Materna MM: En esta semana se notificaron cinco casos de muertes maternas para un acumulado de 138 defunciones. Desde la semana 22 a la 43 se han notificado 17 muertes maternas con diagnóstico de infección respiratoria aguda grave vinculadas a la circulación del virus de influenza A H1N1-2009. Las provincias de Hato Mayor, Monte Plata, Monseñor Nouel, San Pedro de Macorís, Peravia y María Trinidad Sánchez presentan un incremento de más de un 25% de sus muertes en relación al mismo periodo del año anterior.

Mortalidad Infantil MI: en esta semana se notificaron 47 MI, notificación tardía de 10 centros de salud. Un acumulado de 2,263 defunciones en lo que va del año. Con un 24% de subnotificación en relación al mismo periodo del 2010.

Hospital de ocurrencia	Edad	Período	Causa	Municipio y provincia de residencia
Extra hospitalaria	28	Puerperio	A ser determinada por patología	San Pedro de Macorís, San Pedro de Macorís
Hospital Presidente Estrella Ureña	20	Puerperio	Trombofilia	Santiago, Santiago
Hospital Antonio Musa	29	Puerperio	Síndrome de distres respiratorio, edema agudo del pulmón	La Romana, La Romana
Hospital Luis E. Aybar	21	Puerperio	Trombo embolismo	Distrito Nacional, Área IV
Hospital Plaza de la Salud	36	Puerperio	Neumonía	La Romana, La Romana

Muertes Maternas según mes de ocurrencia, República Dominicana, 2010 - 2011

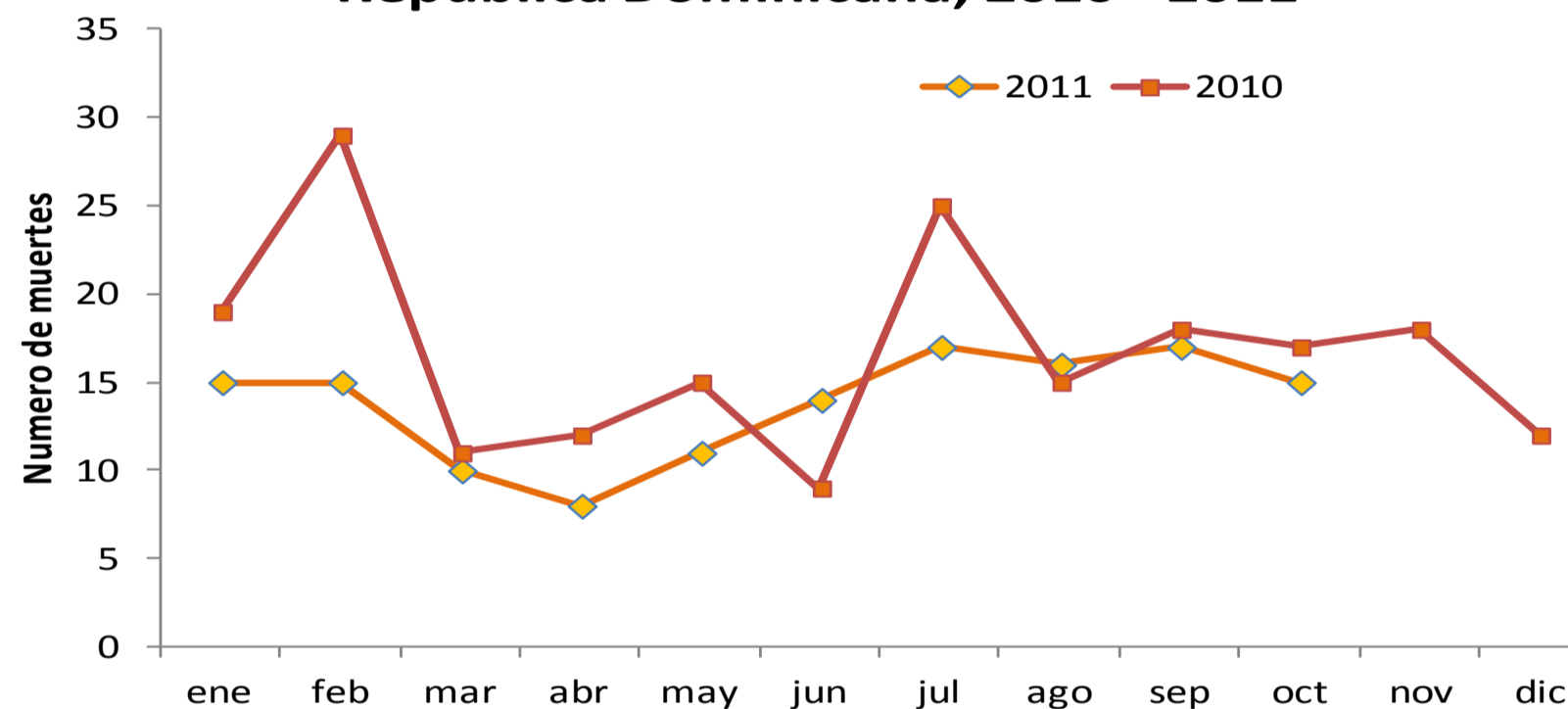

Muertes Infantiles según mes de ocurrencia, República Dominicana, 2010 - 2011

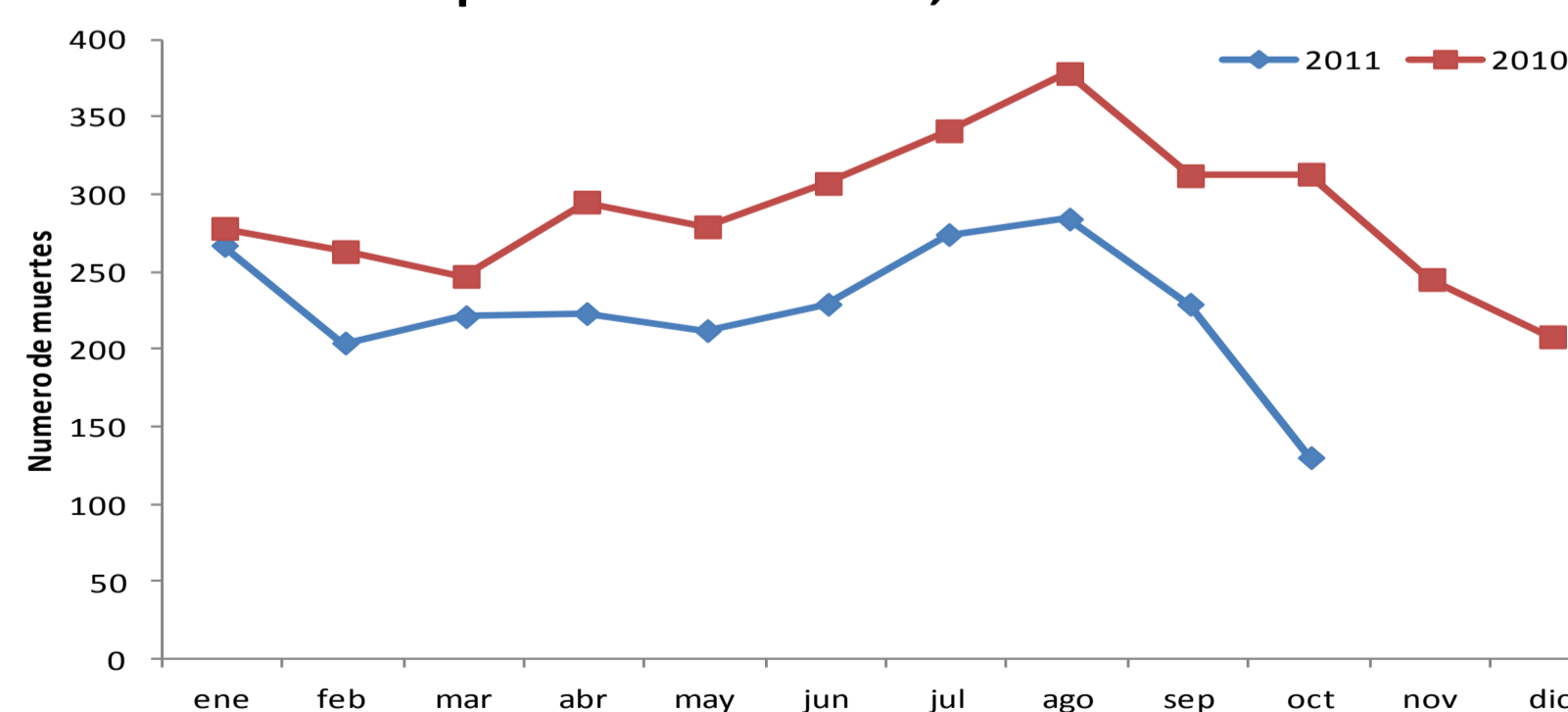



Red programática: Enfermedades Emergentes y Reemergentes, EER
Responsable: Dirección Nacional de Epidemiología
Programas involucrados: Programa Ampliado de Inmunizaciones y Programa de Inocuidad de Agua y Alimentos

Provincia	Cobertura de notificación semanal						Conjuntivitis				Hepatitis viral aguda				Enfermedad Transmitida por Alimentos				Parotiditis				Varicela			
	Notificaciones esperadas		SE 43		SE 1- 43		SE 43		SE 1- 43		SE 43		SE 1- 43		SE 43		SE 1- 43		SE 43		SE 1- 43		SE 43		SE 1- 43	
	SE 43	SE 1-43	2010	2011	2010	2011	2010	2011	2010	2011	2010	2011	2010	2011	2010	2011	2010	2011	2010	2011	2010	2011	2010	2011	2010	2011
01 Distrito Nacional	350	15050	31%	14%	36%	36%	150	58	6879	6681	134	20	4775	5340	48	17	2606	3319	29	3	647	264	196	4	1206	2353
02 Azua	56	2408	70%	39%	68%	71%	75	31	1561	1798	4	0	131	64	2	2	90	276	2	1	87	86	0	3	85	757
03 Baoruco	38	1634	50%	21%	54%	67%	11	2	297	484	2	0	20	41	3	0	223	276	0	0	13	102	1	0	19	267
04 Barahona	70	3010	66%	16%	60%	77%	22	5	973	785	2	0	81	53	8	1	668	447	0	1	123	42	0	0	44	280
05 Dajabón	33	1419	85%	48%	83%	79%	20	5	522	443	2	0	40	21	9	0	232	178	0	0	72	9	1	0	533	232
06 Duarte	92	3956	74%	8%	75%	69%	31	2	627	749	1	0	47	91	91	0	498	417	2	0	76	20	0	1	134	322
07Elias Piña	30	1290	63%	20%	63%	63%	12	4	657	307	0	0	50	6	0	0	59	70	0	0	37	7	1	0	38	66
08 El Seibo	27	1161	74%	100%	75%	97%	9	10	481	395	2	1	93	97	5	0	357	309	1	0	29	18	2	0	92	152
09 Espaillat	43	1849	95%	95%	94%	97%	5	1	672	575	3	0	97	255	9	4	488	473	0	0	58	18	0	0	111	239
10 Independencia	33	1419	70%	45%	66%	72%	20	6	393	284	0	0	17	14	0	0	247	137	0	0	50	31	0	1	19	519
11 La Altagracia	79	3397	62%	73%	45%	65%	20	7	551	559	0	0	80	39	5	4	322	318	56	0	623	39	2	0	2384	258
12 La Romana	40	1720	88%	60%	43%	66%	13	8	604	540	4	0	91	71	10	0	413	311	0	0	63	17	7	0	73	283
13 La Vega	93	3999	59%	22%	54%	58%	44	12	2013	1554	2	2	273	152	16	1	1148	777	2	2	305	69	8	0	292	1185
14 María Trinidad Sánchez	38	1634	68%	18%	66%	84%	18	1	579	509	1	0	80	55	9	8	596	478	4	0	76	30	1	1	38	191
15 Monte Cristi	42	1806	88%	0%	60%	74%	16		543	659	2		58	34	7		288	392	2		136	35	0		83	502
16 Pedernales	16	688	63%	19%	58%	55%	11	6	308	193	0	0	7	6	5	3	152	292	0	0	29	10	0	0	5	54
17 Peravia	45	1935	78%	73%	78%	82%	18	15	790	735	2	0	55	45	2	4	357	472	3	0	118	66	1	1	97	652
18 Puerto Plata	62	2666	66%	53%	61%	73%	6	15	420	1197	1	2	47	115	18	8	496	827	1	0	121	62	0	9	42	700
19 Hermanas Mirabal	32	1376	91%	97%	88%	95%	12	3	435	349	0	0	71	44	5	0	181	325	2	0	27	21	0	1	31	282
20 Samaná	36	1548	75%	42%	54%	75%	15	1	201	315	0	0	8	18	4	13	397	582	0	0	10	6	0	0	33	139
21 San Cristóbal	85	3655	66%	36%	63%	70%	50	44	2208	1599	2	1	303	298	69	7	2049	2125	3	3	335	71	1	1	209	863
22 San Juan	88	3784	69%	66%	70%	72%	29	20	1053	1009	4	5	159	198	4	1	217	181	0	0	89	24	0	0	85	535
23 San Pedro de Macorís	73	3139	66%	33%	66%	67%	23	12	1129	1073	2	3	200	179	9	1	515	433	3	1	183	67	1	0	70	364
24 Sánchez Ramírez	43	1849	81%	60%	91%	85%	34	15	928	859	1	4	98	141	2	0	289	319	1	0	49	23	2	2	60	563
25 Santiago	140	6020	57%	56%	57%	68%	91	51	3680	3099	11	6	417	371	26	14	1298	1227	3	4	880	122	4	1	495	1924
26 Santiago. Rodríguez	28	1204	46%	50%	52%	59%	0	1	18	62	0	0	0	1	0	2	7	33	0	0	3	1	0	0	10	28
27 Valverde	48	2064	79%	38%	75%	75%	9	8	540	569	6	2	72	59	4	1	238	198	1	1	54	18	1	0	129	336
28 Monseñor Nouel	47	2021	62%	74%	60%	67%	6	9	504	512	1	4	58	65	2	5	211	88	0	0	76	11	0	1	153	174
29 Monte Plata	55	2365	65%	9%	62%	58%	48	5	1318	1039	4	0	99	56	5	0	336	202	0	0	81	28	0	0	77	309
30 Hato Mayor	43	1849	98%	53%	99%	91%	15	9	663	839	0	0	70	43	5	14	514	602	0	0	107	30	0	0	62	211
31 San José de Ocoa	30	1290	90%	100%	87%	93%	20	5	462	322	1	1	85	61	1	5	213	115	0	0	45	15	5	2	79	197
32 Santo Domingo	308	13244	44%	14%	46%	38%	198	86	8789	6913	34	24	1387	1280	50	25	2931	2842	6	3	705	364	7	2	723	2436
TOTAL PAIS	2243	96449	60%	36%	59%	62%	1051	457	40798	37006	228	75	9069	9313	433	140	18636	19041	121	19	5307	1726	241	30	7511	17373

n.d.= no disponible

Cobertura de notificación semanal: Para esta Semana notificaron 812 centros de los 2243 esperados, para una cobertura de notificación de 36%, con un 62% de notificación acumulada en el año en curso. De las 32 provincias, 28 presentaron una cobertura de notificación por debajo del 80% (niveles esperados).

Para esta Semana la **Conjuntivitis** presento un aumento (≥25%) en las siguientes provincias: Santiago Rodríguez (100%), Puerto Plata (60%) y Monseñor Nouel (33%); La **Hepatitis Viral Aguda** en Sánchez Ramírez y Monseñor Nouel (75%), Puerto Plata (50%) y San Pedro de Macorís (33%); En la **Enfermedad Transmitida por Alimentos** tenemos a Santiago Rodríguez (100%), Hermanas Mirabal (88%), San José de Ocoa (80%), Elias Piña (75%), Samaná (69%), Hato Mayor (64%), Monseñor Nouel (60%) y Peravia (50%); Para la **Parotiditis Viral** tenemos a Barahona (100%) y Santiago (25%) y para la **Varicela** tenemos a Azua, Duarte, Independencia, Puerto Plata, Hermanas Mirabal y Monseñor Nouel (100%). **La provincia de Monte Cristi continúa en Silencio Epidemiológico.**