

### Boletín Epidemiológico Semanal

El Boletín Epidemiológico Semanal es el instrumento de difusión oficial que utiliza la SEPAS para dar a conocer la situación epidemiológica de los eventos sujetos a notificación obligatoria que se vigilan a través del módulo de vigilancia especial y del módulo de alerta temprana.

#### Enfermedades/eventos de vigilancia individual

\*Dengue Clásico\Hemorrágico\SSD  
\* Difteria  
\*Enfermedad Febril Eruptiva  
\*Enfermedad Febril Respiratoria (ETI-IRAG)  
\*Enfermedad Meningocócica  
\*Exposición Rábica\Rabia Humana  
\* Malaria  
\*Meningitis todas las formas  
\*Parálisis Flácida\Poliomielitis  
\*Tétanos Neonatal  
\*Tétanos otras edades  
\*Tosferina  
\*Sintomático respiratorio/Tuberculosis  
\*Muerte Infantil  
\*Muerte Materna

#### Volumen

Boletín semanal

1

Desde el (02/01/2011) al (08/01/2011)

#### Dirección

C/ Santo Tomas de Aquino # 1, esq. Correa y Cidrón, Zona Universitaria, Distrito Nacional, Rep. Dominicana

#### Teléfonos:

809-686-9140

809-686-7347

809-686-5337

1-809-200-4091

Fax: 809-689-8395

Email: [sespas1@codetel.net.do](mailto:sespas1@codetel.net.do)

Web: [www.sespasdgepi.gob.do](http://www.sespasdgepi.gob.do)

#### Contenido

Enfermedades transmitidas por vectores

Enfermedades transmitidas por contacto directo

Enfermedades zoonóticas

Enfermedades prevenibles por vacunas

Influenza y otros virus respiratorios

Mortalidad infantil y materna

#### Situación Nacional de los Enfermedades Bajo Vigilancia Especial

Las enfermedades bajo vigilancia especial durante la semana epidemiológica 01, se mantiene en disminución la leptospirosis, Malaria y el dengue en base a los datos registrados en las cuatro semanas previas, comparadas con datos históricos de los últimos cinco años.

**Gráfico No. 1 Reporte de enfermedades seleccionadas de notificación obligatoria, República Dominicana. Comparación de 4 semanas previas con datos históricos, últimos cinco años, 08 de Enero 2011**

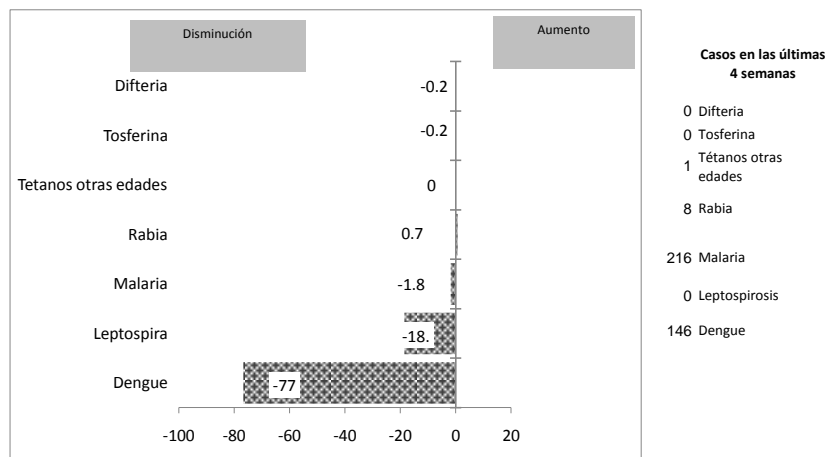

#### Alerta y Respuesta Rápida

**Emergencia de importancia internacional:** De manera oficial el Ministerio de Salud y Población en Haití ha publicado que hasta la semana epidemiológica 01 en la epidemia de cólera en Haití, se han registrado 183,906 casos y 3,783 defunciones, de los cuales 102,821 han sido hospitalizados. Ecuador: Un total de 35 casos de gripe AH1N1 se han reportado en Ecuador en las últimas semanas, según el Ministerio de Salud Pública (MSP). De 467 muestras tomadas aleatoriamente en diferentes hospitales del país, 35 dieron positivas a AH1N1 y el resto otro tipo de virus de gripe.

**Emergencias de importancia nacional:** No se reportan eventos nuevos esta semana

PROVINCIA	DENGUE													MALARIA												
	Número de casos probables				Número de casos de dengue hemorrágico				Número de defunciones		Tasa incidencia			Var. % de tasas	Numero de casos confirmados				Numero de defunciones		Tasa incidencia		Var. % de tasas			
	SE 1		SE 1- 1		SE 1		SE 1- 1		SE 1	SE 1- 1	SE 1- 1				SE 1	SE 1- 1	SE 1	SE 1- 1	SE 1- 1	SE 1- 1						
	2010	2011	2010	2011	2010	2011	2010	2011	2010	2011	2010	2011	2010	2011	2010	2011	2010	2011	2010	2011						
01 Distrito Nacional	24	0	24	0	4	0	4	0	0	0	0	112	0	-100%	0	2	0	2	0	0	0	0	0.0	4.7	**	
02 Azua	5	0	5	0	0	0	0	0	0	0	0	107	0	-100%	1	3	1	3	0	0	0	0	21.5	63.7	197%	
03 Bahoruco	2	0	2	0	1	0	1	0	0	0	0	90	0	-100%	3	1	3	1	0	0	0	0	135.7	44.7	-67%	
04 Barahona	1	0	1	0	0	0	0	0	0	0	0	26	0	-100%	0	1	0	1	0	0	0	0	0.0	25.7	**	
05 Dajabón	1	0	1	0	0	0	0	0	0	0	0	78	0	-100%	7	36	7	36	0	2	0	2	543.7	2779.1	411%	
06 Duarte	5	0	5	0	2	0	2	0	1	0	1	87	0	-100%	0	0	0	0	0	0	0	0	0.0	0.0	**	
07Elias Piña	0	0	0	0	0	0	0	0	0	0	0	0	0	**	1	6	1	6	0	0	0	0	72.1	428.9	495%	
08 El Seibo	0	0	0	0	0	0	0	0	0	0	0	0	0	**	1	0	1	0	0	0	0	0	49.1	0.0	-100%	
09 Espaillat	3	0	3	0	1	0	1	0	0	0	0	66	0	-100%	0	1	0	1	0	1	0	1	0.0	21.8	**	
10 Independencia	0	0	0	0	0	0	0	0	0	0	0	0	0	**	0	2	0	2	0	0	0	0	0.0	185.6	**	
11 La Altagracia	0	0	0	0	0	0	0	0	0	0	0	0	0	**	29	2	29	2	0	0	0	0	657.3	44.3	-93%	
12 La Romana	9	0	9	0	2	0	2	0	0	0	0	190	0	-100%	5	0	5	0	0	0	0	0	105.6	0.0	-100%	
13 La Vega	17	0	17	0	6	0	6	0	0	0	0	206	0	-100%	0	0	0	0	0	0	0	0	0.0	0.0	**	
14 Maria Trinidad Sánchez	1	0	1	0	0	0	0	0	0	0	0	37	0	-100%	0	0	0	0	0	0	0	0	0.0	0.0	**	
15 Montecristi	1	0	1	0	0	0	0	0	0	0	0	43	0	-100%	0	0	0	0	0	0	0	0	0.0	0.0	**	
16 Pedernales	0	0	0	0	0	0	0	0	0	0	0	0	0	**	0	0	0	0	0	0	0	0	0.0	0.0	**	
17 Peravia	2	0	2	0	2	0	2	0	0	0	0	51	0	-100%	0	0	0	0	0	0	0	0	0.0	0.0	**	
18 Puerto Plata	7	0	7	0	1	0	1	0	0	0	0	111	0	-100%	0	0	0	0	0	0	0	0	0.0	0.0	**	
19 Hermanas Mirabal	5	0	5	0	1	0	1	0	0	0	0	252	0	-100%	0	0	0	0	0	0	0	0	0.0	0.0	**	
20 Samaná	3	0	3	0	0	0	0	0	0	0	0	158	0	-100%	0	0	0	0	0	0	0	0	0.0	0.0	**	
21 San Cristóbal	8	0	8	0	2	0	2	0	0	0	0	63	0	-100%	0	0	0	0	0	0	0	0	0.0	0.0	**	
22 San Juan de la Maguana	1	0	1	0	1	0	1	0	0	0	0	21	0	-100%	2	0	2	0	0	0	0	0	42.4	0.0	-100%	
23 San Pedro de Macorís	4	0	4	0	2	0	2	0	0	0	0	62	0	-100%	0	0	0	0	0	0	0	0	0.0	0.0	**	
24 Sánchez Ramírez	2	0	2	0	1	0	1	0	0	0	0	67	0	-100%	0	0	0	0	0	0	0	0	0.0	0.0	**	
25 Santiago	40	0	40	0	11	0	11	0	1	0	1	199	0	-100%	0	1	0	1	0	0	0	0	0.0	4.9	**	
26 Santiago. Rodríguez	0	0	0	0	0	0	0	0	0	0	0	0	0	**	0	0	0	0	0	0	0	0	0.0	0.0	**	
27 Valverde	2	0	2	0	2	0	2	0	0	0	0	55	0	-100%	0	2	0	2	0	0	0	0	0.0	54.0	**	
28 Monseñor Nouel	4	0	4	0	2	0	2	0	0	0	0	107	0	-100%	0	0	0	0	0	0	0	0	0.0	0.0	**	
29 Monte Plata	4	0	4	0	1	0	1	0	0	0	0	99	0	-100%	0	0	0	0	0	0	0	0	0.0	0.0	**	
30 Hato mayor	0	0	0	0	0	0	0	0	0	0	0	0	0	**	0	0	0	0	0	0	0	0	0.0	0.0	**	
31 San José de Ocoa	1	0	1	0	1	0	1	0	0	0	0	75	0	-100%	0	0	0	0	0	0	0	0	0.0	0.0	**	
32 Santo Domingo	76	0	76	0	10	0	10	0	0	0	0	180	0	-100%	6	1	6	1	1	0	1	0	14.2	2.3	-84%	
Extranjera	0	0	0	0	0	0	0	0	0	0	0	0	0		4	10	4	10	0	0	0	0				
<b>TOTAL PAÍS</b>	<b>228</b>	<b>0</b>	<b>228</b>	<b>0</b>	<b>53</b>	<b>0</b>	<b>53</b>	<b>0</b>	<b>2</b>	<b>0</b>	<b>2</b>	<b>0</b>	<b>120</b>	<b>0</b>	<b>-100%</b>	<b>59</b>	<b>68</b>	<b>59</b>	<b>68</b>	<b>1</b>	<b>3</b>	<b>1</b>	<b>3</b>	<b>31.0</b>	<b>31.8</b>	<b>2%</b>

Casos de enf. febriles hemorrágicas			
Enfermedad	2009	2010	2011
Dengue hemorrágico	995	1106	
Fiebre amarilla			
Fiebre de Nilo de Oeste			

**Dengue:** En esta semana no se han notificado casos de dengue.

**Malaria:** En esta semana se notificaron 68 nuevos casos de malaria, lo que representa un incremento en la tasa de incidencia de un 2% con relación a la misma semana del año anterior. Las provincias con mayores números de casos fueron: Dajabón, Elias Piña, Distrito Nacional, Azua, Independencia, La Altagracia y Valverde. Diez casos fueron importados desde Haití. En la semana ocurrieron tres defunciones debidas a malaria: 1) Masculino, 37 años, Haitiano, residente en Gausí, Moca; 2) Femenina, 66 años, dominicana, residente en Santiago de la Cruz, Loma de Cabrera, Dajabón, y (3) Masculino, 58 años, haitiano, residente en El Tamarindo, Capotillo, Dajabón.

(\*\*) No casos año previo



**República Dominicana**  
**Ministerio de Salud Pública y Asistencia Social**  
**Dirección General de Epidemiología**  
**Sistema Nacional de Vigilancia Epidemiológica**



PROVINCIA	Meningitis (todas las formas)											Enfermedad Meningococica										
	Numero de casos probables				Tasa incidencia		Var. % de tasas	Numero de defunciones				Numero de casos probables				Tasa incidencia		Var. % de tasas	Numero de defunciones			
	SE 1		SE 1- 1		SE 1- 1			SE 1		SE 1- 1		SE 1		SE 1- 1		SE 1- 1			SE 1		SE 1- 1	
	2010	2011	2010	2011	2010	2011	2010	2011	2010	2011	2010	2011	2010	2011	2010	2011	2010	2011	2010	2011	2010	2011
01 Distrito Nacional	0	0	0	0	0.0	0.0	**	0	0	0	0	0	0	0	0	0.0	0.0	**	0	0	0	0
02 Azua	0	0	0	0	0.0	0.0	**	0	0	0	0	0	0	0	0	0.0	0.0	**	0	0	0	0
03 Bahoruco	0	0	0	0	0.0	0.0	**	0	0	0	0	0	0	0	0	0.0	0.0	**	0	0	0	0
04 Barahona	0	0	0	0	0.0	0.0	**	0	0	0	0	0	0	0	0	0.0	0.0	**	0	0	0	0
05 Dajabón	0	0	1	0	77.7	0.0	-100%	0	0	0	0	0	0	0	0	0.0	0.0	**	0	0	0	0
06 Duarte	1	0	0	0	0.0	0.0	**	0	0	0	0	0	0	0	0	0.0	0.0	**	0	0	0	0
07Elías Piña	0	0	0	0	0.0	0.0	**	0	0	0	0	0	0	0	0	0.0	0.0	**	0	0	0	0
08 El Seybo	0	0	0	0	0.0	0.0	**	0	0	0	0	0	0	0	0	0.0	0.0	**	0	0	0	0
09 Espaillat	0	0	0	0	0.0	0.0	**	0	0	0	0	0	0	0	0	0.0	0.0	**	0	0	0	0
10 Independencia	0	0	0	0	0.0	0.0	**	0	0	0	0	0	0	0	0	0.0	0.0	**	0	0	0	0
11 La Altagracia	0	1	0	1	0.0	22.1	**	0	0	0	0	0	0	0	0	0.0	0.0	**	0	0	0	0
12 La Romana	0	0	0	0	0.0	0.0	**	0	0	0	0	0	0	0	0	0.0	0.0	**	0	0	0	0
13 La Vega	0	0	0	0	0.0	0.0	**	0	0	0	0	0	0	0	0	0.0	0.0	**	0	0	0	0
14 Maria Trinidad Sánchez	0	0	0	0	0.0	0.0	**	0	0	0	0	0	0	0	0	0.0	0.0	**	0	0	0	0
15 Montecristi	0	0	0	0	0.0	0.0	**	0	0	0	0	0	0	0	0	0.0	0.0	**	0	0	0	0
17 Pedernales	0	0	0	0	0.0	0.0	**	0	0	0	0	0	0	0	0	0.0	0.0	**	0	0	0	0
17 Peravia	0	0	0	0	0.0	0.0	**	0	0	0	0	0	0	0	0	0.0	0.0	**	0	0	0	0
18 Puerto Plata	0	0	0	0	0.0	0.0	**	0	0	0	0	0	0	0	0	0.0	0.0	**	0	0	0	0
19 Hermanas Mirabal	0	0	0	0	0.0	0.0	**	0	0	0	0	0	0	0	0	0.0	0.0	**	0	0	0	0
20 Samaná	0	0	0	0	0.0	0.0	**	0	0	0	0	0	0	0	0	0.0	0.0	**	0	0	0	0
21 San Cristóbal	0	0	0	0	0.0	0.0	**	0	0	0	0	0	0	0	0	0.0	0.0	**	0	0	0	0
22 San Juan de la Maguana	0	0	0	0	0.0	0.0	**	0	0	0	0	0	0	0	0	0.0	0.0	**	0	0	0	0
23 San Pedro de Macorís	0	0	0	0	0.0	0.0	**	0	0	0	0	0	0	0	0	0.0	0.0	**	0	0	0	0
24 Sánchez Ramírez	0	0	0	0	0.0	0.0	**	0	0	0	0	0	0	0	0	0.0	0.0	**	0	0	0	0
25 Santiago	0	2	0	2	0.0	9.8	**	0	0	0	0	0	0	0	0	0.0	0.0	**	0	0	0	0
26 Santiago. Rodríguez	0	0	0	0	0.0	0.0	**	0	0	0	0	0	0	0	0	0.0	0.0	**	0	0	0	0
27 Valverde	0	0	0	0	0.0	0.0	**	0	0	0	0	0	0	0	0	0.0	0.0	**	0	0	0	0
28 Monseñor Nouel	0	0	0	0	0.0	0.0	**	0	0	0	0	0	0	0	0	0.0	0.0	**	0	0	0	0
29 Monte Plata	0	0	0	0	0.0	0.0	**	0	0	0	0	0	0	0	0	0.0	0.0	**	0	0	0	0
30 Hato mayor	0	0	0	0	0.0	0.0	**	0	0	0	0	0	0	0	0	0.0	0.0	**	0	0	0	0
31 San Jose de Ocoa	0	0	0	0	0.0	0.0	**	0	0	0	0	0	0	0	0	0.0	0.0	**	0	0	0	0
32 Santo Domingo	3	0	3	0	7.1	0.0	-100%	0	0	0	0	0	0	0	0	0.0	0.0	**	0	0	0	0
Extranjera																						
<b>TOTAL PAIS</b>	<b>4</b>	<b>3</b>	<b>4</b>	<b>3</b>	<b>2.1</b>	<b>1.4</b>	<b>-33%</b>	<b>0</b>	<b>0</b>	<b>0</b>	<b>0</b>	<b>0</b>	<b>0</b>	<b>0</b>	<b>0</b>	<b>0.0</b>	<b>0.0</b>	<b>**</b>	<b>0</b>	<b>0</b>	<b>0</b>	<b>0</b>

**Meningitis:** En la semana se notificaron tres casos, uno asistido en el Hospital Robert Reid Cabral de 5 meses de edad; residente en La Altagracia y dos de la provincia de Santiago, uno del Hosp. Arturo Grullón de 6 meses y otro del Hosp. José María Cabral Y Báez de 19 año, todos se recuperan satisfactoriamente. El acumulado en lo que va de año es de 3 casos.

**Enfermedad Meningococica:** No se notificó casos

(\*\*) No casos año previo



PROVINCIA	Rabia													Leptospirosis											
	Número de casos rabia animal				Tasa incidencia		Var. % de tasas	Número de personas agredidas por animales*				Var. % de casos	Número de casos humana				Número de casos sospechoso				Var. % de casos	Número de defunciones			
	SE 1		SE 1-1		SE 1-1			SE 1		SE 1-1			SE 1		SE 1-1		SE 1		SE 1-1			SE 1		SE 1-1	
	2010	2011	2010	2011	2010	2011	2010	2011	2010	2011	2010	2011	2010	2011	2010	2011	2010	2011	2010	2011	2010	2011			
01 Distrito Nacional	0	1	0	1	0.0	0.6	**	245	215	245	215	-12%	0	0	0	0	2	0	2	0	-100%	0	0	0	0
02 Azua	0	0	0	0	0.0	0.0	**	7	4	7	4	-43%	0	0	0	0	0	0	0	0	**	0	0	0	0
03 Bahoruco	0	0	0	0	0.0	0.0	**	5	0	5	0	-100%	0	0	0	0	0	0	0	0	**	0	0	0	0
04 Barahona	0	0	0	0	0.0	0.0	**	11	4	11	4	-64%	0	0	0	0	0	0	0	0	**	0	0	0	0
05 Dajabón	0	0	0	0	0.0	0.0	**	1	0	1	0	-100%	0	0	0	0	0	0	0	0	**	0	0	0	0
06 Duarte	0	0	0	0	0.0	0.0	**	7	0	7	0	-100%	0	0	0	0	3	0	3	0	-100%	0	0	0	0
07 Elías Piña	0	0	0	0	0.0	0.0	**	1	0	1	0	-100%	0	0	0	0	0	0	0	0	**	0	0	0	0
08 El Seybo	0	0	0	0	0.0	0.0	**	7	7	7	7	0%	0	0	0	0	0	0	0	0	**	0	0	0	0
09 Espaillat	0	0	0	0	0.0	0.0	**	4	1	4	1	-75%	0	0	0	0	1	0	1	0	-100%	0	0	0	0
10 Independencia	0	0	0	0	0.0	0.0	**	5	6	5	6	20%	0	0	0	0	0	0	0	0	**	0	0	0	0
11 La Altagracia	0	0	0	0	0.0	0.0	**	2	3	2	3	50%	0	0	0	0	0	0	0	0	**	0	0	0	0
12 La Romana	0	0	0	0	0.0	0.0	**	12	4	12	4	-67%	0	0	0	0	0	0	0	0	**	0	0	0	0
13 La Vega	0	0	0	0	0.0	0.0	**	16	0	16	0	-100%	0	0	0	0	1	0	1	0	-100%	0	0	0	0
14 María Trinidad Sánchez	0	0	0	0	0.0	0.0	**	1	3	1	3	200%	0	0	0	0	0	0	0	0	**	0	0	0	0
15 Montecristi	0	0	0	0	0.0	0.0	**	4	0	4	0	-100%	0	0	0	0	0	0	0	0	**	0	0	0	0
16 Pedernales	0	0	0	0	0.0	0.0	**	2	2	2	2	0%	0	0	0	0	0	0	0	0	**	0	0	0	0
17 Peravia	0	0	0	0	0.0	0.0	**	28	9	28	9	-68%	0	0	0	0	0	0	0	0	**	0	0	0	0
18 Puerto Plata	0	0	0	0	0.0	0.0	**	11	5	11	5	-55%	0	0	0	0	0	0	0	0	**	0	0	0	0
19 Hermanas Mirabal	0	0	0	0	0.0	0.0	**	2	4	2	4	100%	0	0	0	0	0	0	0	0	**	0	0	0	0
20 Samaná	0	0	0	0	0.0	0.0	**	8	0	8	0	-100%	0	0	0	0	1	0	1	0	-100%	0	0	0	0
21 San Cristóbal	0	1	0	1	0.0	1.9	**	66	23	66	23	-65%	0	0	0	0	0	0	0	0	**	0	0	0	0
22 San Juan de la Maguana	0	0	0	0	0.0	0.0	**	8	1	8	1	-88%	0	0	0	0	0	0	0	0	**	0	0	0	0
23 San Pedro de Macorís	0	1	0	1	0.0	3.8	**	50	10	50	10	-80%	0	0	0	0	1	0	1	0	-100%	0	0	0	0
24 Sánchez Ramírez	0	0	0	0	0.0	0.0	**	7	1	7	1	-86%	0	0	0	0	1	0	1	0	-100%	1	0	1	0
25 Santiago	0	0	0	0	0.0	0.0	**	41	21	41	21	-49%	0	0	0	0	6	0	6	0	-100%	1	0	1	0
26 Santiago Rodríguez	0	0	0	0	0.0	0.0	**	0	0	0	0	**	0	0	0	0	0	0	0	0	**	0	0	0	0
27 Valverde	0	0	0	0	0.0	0.0	**	5	0	5	0	-100%	0	0	0	0	0	0	0	0	**	0	0	0	0
28 Monseñor Nouel	0	0	0	0	0.0	0.0	**	7	3	7	3	-57%	0	0	0	0	1	0	1	0	-100%	0	0	0	0
29 Monte Plata	0	0	0	0	0.0	0.0	**	7	0	7	0	-100%	0	0	0	0	1	0	1	0	-100%	0	0	0	0
30 Hato mayor	0	0	0	0	0.0	0.0	**	5	5	5	5	0%	0	0	0	0	0	0	0	0	**	0	0	0	0
31 San José de Ocoa	0	0	0	0	0.0	0.0	**	3	2	3	2	-33%	0	0	0	0	0	0	0	0	**	0	0	0	0
32 Santo Domingo	3	1	3	1	1.8	0.6	-67%	58	4	58	4	-93%	0	0	0	4	0	4	0	-100%	1	0	1	0	
Extranjera							**														**				
<b>TOTAL PAIS</b>	<b>3</b>	<b>4</b>	<b>3</b>	<b>4</b>	<b>0.4</b>	<b>0.5</b>	<b>32%</b>	<b>636</b>	<b>337</b>	<b>636</b>	<b>337</b>	<b>-47%</b>	<b>0</b>	<b>0</b>	<b>0</b>	<b>0</b>	<b>22</b>	<b>0</b>	<b>22</b>	<b>0</b>	<b>-100%</b>	<b>3</b>	<b>0</b>	<b>3</b>	<b>0</b>

**Rabia:** Durante esta semana se notificaron 7 casos de rabia en canino 4 de ellos con resultado positivo procedentes de San Pedro de Macorís, San Cristóbal, Distrito Nacional y Sto. Dgo. Norte. Durante esta semana tenemos un decrecimiento de un 47% en personas agredidas por animales.

**Leptospirosis:** En esta semana no se notificaron casos.

(\*\*) No casos año previo

**República Dominicana**  
**Vice ministerio de Salud Colectiva**  
 Dirección General de Epidemiología  
 Sistema Nacional de Vigilancia Epidemiológica

10 Provincia	Semana 45-52 del 2010				semana 01-2011		Municipios con transmisión activa *
	Casos sospechosos	Casos confirmados	% confirmados	Tasa de Ataque % (casos/100 hab.)	Casos sospechosos	Casos confirmados	
1 Distrito Nacional	44		2%	0.000	9	2	1
2 Azua	21	9	43%	0.004	1	0	2
3 Baoruco	21	1	5%	0.001	2	0	0
4 Barahona	16	0	0%	0.000	1	1	1
5 Dajabón	21	7	33%	0.010	0	0	0
6 Duarte	5	0	0%	0.000	0	0	0
7 Elías Piña	66	53	80%	0.050	5	3	4
8 El Seibo	11	0	0%	0.000	3	0	0
9 Espaillat	23	0	0%	0.000	1	0	0
10 Independencia	37	16	43%	0.029	7	3	1
11 La Altagracia	20	3	15%	0.001	3	2	1
12 La Romana	7	0	0%	0.000	0	0	0
13 La Vega	0	0	0%	0.000	1	0	0
14 María Trinidad Sánchez	2	1	50%	0.001	0	0	0
15 Monte Cristi	10	3	30%	0.002	11	3	0
16 Pedernales	9	0	0%	0.000	2	0	0
17 Peravia	10	0	0%	0.000	2	0	0
18 Puerto Plata	12	0	0%	0.000	1	0	0
19 Hermanas Mirabal	7	0	0%	0.000	1	0	0
20 Samaná	1	0	0%	0.000	0	0	0
21 San Cristóbal	32	1	3%	0.000	1	0	0
22 San Juan	61	36	59%	0.015	9	5	0
23 San Pedro De Macoris	3	0	0%	0.000	0	0	0
24 Sánchez Ramírez	1	0	0%	0.000	0	0	0
25 Santiago	109	33	30%	0.003	6	1	1
26 Santiago Rodríguez	2	0	0%	0.000	0	0	0
27 Valverde	24	4	17%	0.002	1	1	1
28 Monseñor Nouel	25	1	4%	0.001	4	0	0
29 Monte Plata	9	0	0%	0.000	0	0	0
30 Hato Mayor	3	0	0%	0.000	0	0	0
31 San José De Ocoa	10	0	0%	0.000	2	0	0
32 Santo Domingo	133	18	14%	0.001	7	0	1
Extranjero	6	4	67%		0	0	0
<b>Total</b>	<b>755</b>	<b>191</b>	<b>25%</b>	<b>0.002</b>	<b>80</b>	<b>21</b>	<b>13</b>

\*Municipios con transmisión activa se refiere a los que han presentado casos durante las dos ultimas semanas.

Casos confirmados de cólera por fecha de inicio de síntomas. República Dominicana

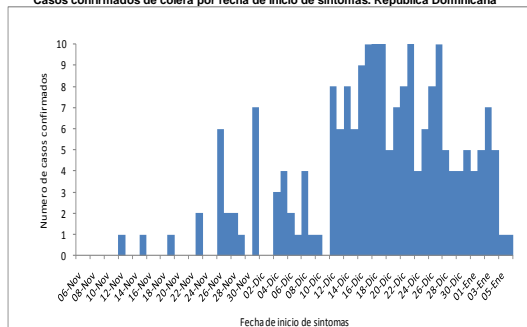

**Cólera:** En la semana 01 del 2011 se reportan 21 casos confirmados residentes en los municipios de: Castañuelas (2) y San Fernando de Monte Cristi (1), Juan Santiago (1) y Hondo Valle (2) de Elías Piña, La Canela de Santiago (1), Jimaní de Independencia (3), San Juan de la Maguana (5) y Laguna Salada (1) de Valverde, Santo Domingo del D.N. (2) y Santa Cruz de Barahona (1).





**Red programática:** Enfermedades Emergentes y Reemergentes, EER  
**Responsable:** Dirección General de Epidemiología (DIGEPI)  
**Programas involucrados:** Programa Ampliado de Inmunización y DIGEPI  
**Vigilancia Centinela de Influenza y otros virus respiratorios**

Distribución por Provincia de VSR, Parainfluenza y Adenovirus casos acumulados			Comparación de virus de influenza y otros virus respiratorios por semana epidemiológica desde 1 2010 hasta		
semanas	49-2010 a 1	2011	sem -	1	2011

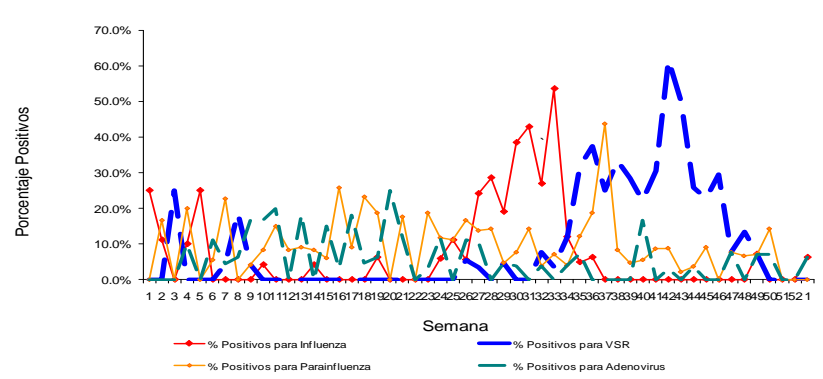
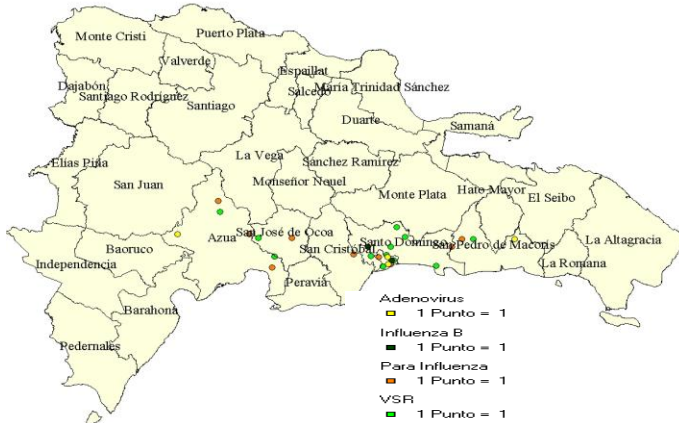

**Virus de Influenza por semana epidemiológica**

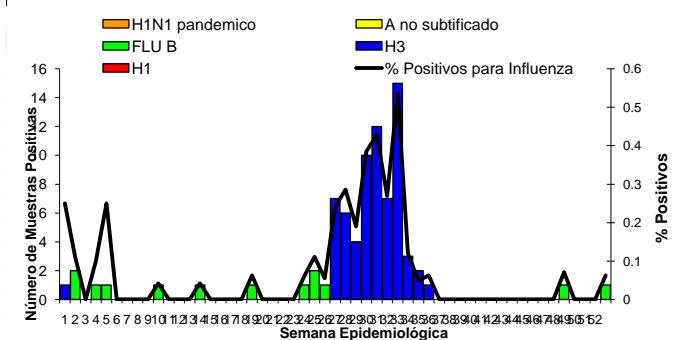

Vigilancia Centinela de Influenza				
Puestos Centinelas	Evento	Total muestra	No. positiva algun virus	Negativas
Hospital Robert Reid Cabral	IRAG	6	1	5
Hospital José María Cabral y Báez	IRAG	2		2
Hospital Municipal Ens. Libertad	IRAG			
Clinica Periférica Los Ciruelitos	ETI	1		1
Clinica Periférica Ens Bermúdez	ETI			
Hospital Regional Taiwán	ETI	3		3
Hospital Provincial Ricardo Limardo	ETI			
Hospital Provincial Antonio Musa	ETI			
Hospital Municipal Jamao al Norte	ETI	1		1
Hospital Luis E. Aibar	ETI	3	1	2

En esta semana se han estudiado 16 casos de gripe, dos resultaron positivo uno a Adenovirus y otro a Influenza B. Residentes en Distrito Nacional y Santo Domingo respectivamente.



**Red Programática:** Prevención y control de la mortalidad y morbilidad materna y de la niñez

**Responsable:** Dirección General de Epidemiología

**Programas involucrados:** Dirección General Materno-infantil

Provincias	Muertes Maternas probables notificadas a la semana por provincia de residencia					Muertes infantiles notificadas a la semana por provincia de residencia				
	2010	2010 Semana 1 a	2011 Semana 1 a	2011	Var. % de casos	2010	Acumulado al mes 2011	2010 Semana 1 a	2011 Semana 1 a	Var. % de casos
01 Distrito Nacional	2	2	0	0	-100%	3	1	3	1	-67%
02 Azua	0	0	0	0	**	0	0	0	0	**
03 Bahoruco	0	0	0	0	**	0	0	0	0	**
04 Barahona	0	0	0	0	**	1	1	1	1	0%
05 Dajabón	0	0	0	0	**	0	0	0	0	**
06 Duarte	1	1	0	0	-100%	2	0	2	0	-100%
07 Elías Piña	0	0	1	1	**	0	0	0	0	**
08 El Seibo	0	0	0	0	**	0	0	0	0	**
09 Espaillat	0	0	0	0	**	2	0	2	0	-100%
10 Independencia	0	0	0	0	**	0	0	0	0	**
11 La Altagracia	0	0	0	0	**	1	2	1	2	100%
12 La Romana	0	0	1	1	**	2	0	2	0	-100%
13 La Vega	0	0	0	0	**	0	0	0	0	**
14 María Trinidad Sánchez	0	0	0	0	**	0	1	0	1	**
15 Monte Cristi	0	0	0	0	**	0	0	0	0	**
16 Pedernales	0	0	0	0	**	0	0	0	0	**
17 Peravia	0	0	0	0	**	2	0	2	0	-100%
18 Puerto Plata	0	0	0	0	**	0	0	0	0	**
19 Hermanas Mirabal	0	0	0	0	**	0	0	0	0	**
20 Samaná	0	0	0	0	**	1	1	1	1	0%
21 San Cristóbal	0	0	0	0	**	1	2	1	2	100%
22 San Juan de la Maguana	0	0	0	0	**	2	0	2	0	-100%
23 San Pedro de Macorís	0	0	0	0	**	4	0	4	0	-100%
24 Sánchez Ramírez	0	0	0	0	**	1	0	1	0	-100%
25 Santiago	0	0	0	0	**	7	0	7	0	-100%
26 Santiago. Rodríguez	0	0	0	0	**	0	0	0	0	**
27 Valverde	0	0	0	0	**	4	0	4	0	-100%
28 Monseñor Nouel	0	0	0	0	**	1	2	1	2	100%
29 Monte Plata	0	0	1	1	**	2	0	2	0	-100%
30 Hato mayor	0	0	0	0	**	0	0	0	0	**
31 San José de Ocoa	0	0	0	0	**	0	0	0	0	**
32 Santo Domingo	0	0	2	2	**	11	6	11	6	-45%
No reporta provincia de residencia	0	0	0	0	**	6	2	6	2	-67%
<b>Total defunciones residentes</b>	<b>3</b>	<b>3</b>	<b>5</b>	<b>5</b>	<b>67%</b>	<b>53</b>	<b>18</b>	<b>53</b>	<b>18</b>	<b>-66%</b>
Extranjera	0	0	0	0	**					**
<b>TOTAL PAÍS</b>	<b>3</b>	<b>3</b>	<b>5</b>	<b>5</b>	<b>67%</b>	<b>53</b>	<b>18</b>	<b>53</b>	<b>18</b>	<b>-66%</b>

**Mortalidad Materna MM:** En esta semana se notificaron cinco (5) MM, cuyas provincias de residencias son: Monte Plata (1), Elías Piña (1), La Romana (1) y Santo Domingo (2). Ocurridas en el Hospital Gral. Plaza de La Salud (2), Luis E. Aybar (1), Dr. Francisco Gonzalvo (1), Mat. Ntra Sra. De La Altagracia (1).

**Mortalidad Infantil MI:** Se notificaron 18 MI, ocurridas en 6 centros: Hosp. Robert Reid Cabral (6), Mat. De Los Mina(6), Antonio Yapur Heded (3), Hosp. Leopoldo Pou (1), Pedro E. Marchena (2), Ntra. Sra. De La Altagracia (1). Con 18 muertes, para un decrecimiento de -66% en relación al mismo período del año pasado. En el año 2010, se observa un incremento en la subnotificación a partir del mes de octubre.

Hospital de ocurrencia	Edad	Periodo	Causa	Municipio y provincia de residencia
Hosp. Gral. Plaza de la Salud	37 años	Puerperio	Tromboembolismo pulmonar	Yamasa/Monte Plata
Hosp. Luis E. Aybar	25 años	Embarazo	Eclampsia	Banica/ Elías Piña
Hosp. Francisco Gonzalvo	37 años	Puerperio	Pendiente	V. Hermosa/ La Romana
Hosp. Maternidad La Altagracia	30 años	Puerperio	Pendiente Patología	Palmar de Herrera/ Santo Domingo. Oeste
Hosp. Gral. Plaza de la Salud	27 años	Puerperio	Aborto Septico	Villa Mella /Santo Domingo Norte

**Muertes Maternas según mes de ocurrencia, 2007 - 2011**

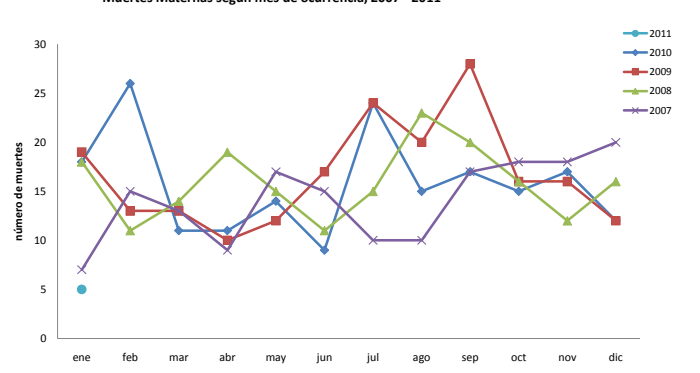

**Muertes Infantiles según mes de ocurrencia, 2007 - 2011**

