

Boletín Epidemiológico Semanal

El Boletín Epidemiológico Semanal es el instrumento de difusión oficial que utiliza la SESPAS para dar a conocer la situación epidemiológica de los eventos sujetos a notificación obligatoria que se vigilan a través del módulo de vigilancia especial y del módulo de alerta temprana.

Enfermedades/eventos de vigilancia individual

- *Dengue Clásico\Hemorrágico\SSD
- * Difteria
- *Enfermedad Febril Eruptiva
- *Enfermedad Febril Respiratoria (ETI-IRAG)
- *Enfermedad Meningocócica
- *Exposición Rábica\Rabia Humana
- * Malaria
- *Meningitis todas las formas
- *Parálisis Flácida\Poliomielitis
- *Tétanos Neonatal
- *Tétanos otras edades
- *Tosferina
- *Sintomático respiratorio/Tuberculosis
- *Muerte Infantil
- *Muerte Materna

Volumen

Boletín semanal
30
Desde el (25/07/10) al (31/07/10)

Dirección

C/ Santo Tomas de Aquino # 1, esq. Correa y Cidrón, Zona Universitaria, Distrito Nacional, Rep. Dominicana

Teléfonos:

809-686-9140

809-686-7347

809-686-5337

1-809-200-4091

Fax: 809-689-8395

Email: sespas1@codetel.net.do

Web: www.sespasdigepi.gob.do

Contenido

Enfermedades transmitidas por vectores

Enfermedades transmitidas por contacto directo

Enfermedades zoonóticas

Enfermedades prevenibles por vacunas

Influenza y otros virus respiratorios

Mortalidad infantil y materna

Situación Nacional de los Enfermedades Bajo Vigilancia Especial

Dengue: se mantiene en incremento sostenido y la incidencia es alta con respecto a los años anteriores. **Rabia:** Durante esta semana se detectan 3 casos de rabia animal (bovina, canina y felina) procedentes de Valverde, Santo Domingo Oeste y Santo Domingo respectivamente. El 29/07/2010 fallece un caso de rabia humana.

Leptospirosis muestra un leve incremento en las últimas a semanas con respecto a los años anteriores.

Influenza: desde la semana 24 se reporta circulación del virus de influenza estacional H3N2, circulando concomitantemente con el virus Para influenza y Adenovirus.

Gráfico No. 1 Reporte de enfermedades seleccionadas de notificación obligatoria, República Dominicana. Comparación de 4 semanas previas con datos históricos, últimos cinco años, 31 de julio 2010

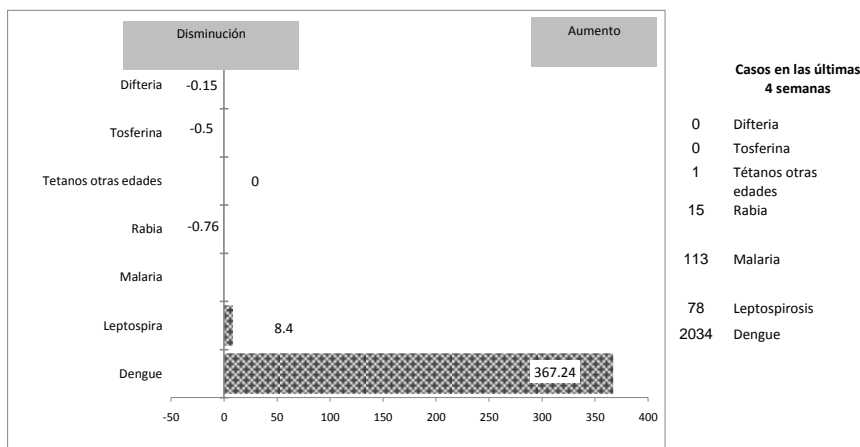

Alerta y Respuesta Rápida

Emergencia de importancia internacional: No se reportan emergencias internacionales en esta semana.

Emergencias de importancia nacional: No se reportan emergencias nacionales en esta semana.

PROVINCIA	DENGUE													MALARIA												
	Número de casos probables				Número de casos de dengue hemorrágico				Número de defunciones				Tasa incidencia	Var. % de tasas	Número de casos confirmados				Número de defunciones		Tasa incidencia		Var. % de tasas			
	SE 30		SE 1- 30		SE 30		SE 1- 30		SE 30		SE 1- 30		SE 30		SE 30		SE 1- 30		SE 30		SE 1- 30					
	2009	2010	2009	2010	2009	2010	2009	2010	2009	2010	2009	2010	2009	2010	2009	2010	2009	2010	2009	2010	2009	2010				
01 Distrito Nacional	11	3	197	439	2	0	8	27	0	0	0	3	31.1	68.44	120%	0	0	1	35	0	0	0	0	0.2	5.5	3354%
02 Azua	0	0	23	160	0	0	4	6	0	0	1	0	17	115	588%	1	1	100	111	0	0	1	2	72.4	79.5	10%
03 Bahoruco	0	0	21	46	0	0	2	3	0	0	0	0	32	69	116%	0	1	4	6	0	0	0	0	6.1	9.0	48%
04 Barahona	1	0	17	44	1	0	1	6	0	0	0	0	15	38	157%	4	0	9	2	0	0	0	0	7.8	1.7	-78%
05 Dajabón	0	1	1	74	0	0	0	5	0	0	0	0	3	192	7253%	6	7	263	286	0	0	2	0	685.2	740.4	8%
06 Duarte	0	2	51	237	0	0	0	12	0	0	0	2	30	137	362%	0	0	0	1	0	0	0	0	0.0	0.6	**
07Elias Piña	0	0	0	2	0	0	0	1	0	0	0	0	0	5	**	0	0	35	15	0	0	0	0	84.9	36.0	-58%
08 El Seibo	0	0	12	65	0	0	0	1	0	0	0	0	20	106	435%	15	0	69	22	0	0	0	0	114.2	36.0	-69%
09 Espaillat	1	1	21	316	0	0	4	24	0	0	0	0	15	231	1394%	0	0	8	2	0	0	0	0	5.9	1.5	-75%
10 Independencia	0	0	11	21	0	0	0	0	0	0	0	0	35	66	88%	0	0	61	4	0	0	0	0	194.3	12.6	-94%
11 La Altagracia	4	0	21	19	0	0	0	1	0	0	0	0	16	14	-12%	0	0	56	55	0	0	0	0	43.3	41.6	-4%
12 La Romana	4	0	71	121	0	0	3	12	0	0	0	0	51	85	68%	0	0	9	16	0	0	0	0	6.4	11.3	75%
13 La Vega	2	1	189	388	0	0	14	46	0	0	0	3	77	157	103%	0	0	0	8	0	0	0	0	0.0	3.2	**
14 Maria Trinidad Sánchez	0	0	19	57	0	0	2	2	0	0	0	0	23	70	198%	0	0	0	0	0	0	0	0	0.0	0.0	**
15 Montecristi	0	0	89	282	0	0	3	25	0	0	0	0	129	405	214%	1	0	39	84	0	0	1	1	56.5	120.5	113%
16 Pedernales	0	0	1	10	0	0	0	1	0	0	0	0	7	68	885%	0	0	0	4	0	0	0	0	0.0	27.2	**
17 Peravia	2	1	59	174	0	0	7	26	0	0	1	1	51	149	191%	0	0	4	1	0	0	0	0	3.5	0.9	-75%
18 Puerto Plata	1	0	44	235	1	0	10	10	0	0	2	1	23	124	430%	0	0	2	4	0	0	0	0	1.1	2.1	98%
19 Salcedo	1	0	34	234	0	0	2	8	0	0	0	1	57	393	587%	0	0	0	2	0	0	0	0	0.0	3.4	**
20 Samaná	4	0	15	40	1	0	1	1	0	0	0	0	27	70	164%	0	0	0	0	0	0	0	0	0.0	0.0	**
21 San Cristóbal	9	1	135	294	0	0	11	16	0	0	0	1	36	77	113%	4	0	7	42	0	0	0	0	1.9	11.0	488%
22 San Juan de la Maguana	4	0	42	19	1	0	1	2	0	0	0	0	30	13	-55%	3	1	98	32	0	0	0	0	69.1	22.6	-67%
23 San Pedro de Macorís	11	0	65	81	1	0	8	14	0	0	1	0	34	42	23%	0	0	48	11	0	0	0	0	25.0	5.7	-77%
24 Sánchez Ramírez	0	0	21	109	0	0	5	25	0	0	0	2	23	121	417%	0	0	0	0	0	0	0	1	0.0	0.0	**
25 Santiago	45	8	445	1401	8	0	43	219	0	0	1	10	75	232	210%	1	0	5	19	0	0	0	0	0.8	3.1	275%
26 Santiago. Rodríguez	0	0	9	19	0	0	5	5	0	0	0	1	28	60	112%	0	0	1	6	0	0	0	0	3.2	19.0	501%
27 Valverde	5	0	59	159	0	0	3	22	0	0	0	3	54	145	166%	0	0	49	129	0	0	2	1	45.3	117.5	160%
28 Monseñor Nouel	6	1	38	216	0	1	1	28	0	1	0	4	34	192	461%	0	0	0	0	0	0	0	0	0.0	0.0	**
29 Monte Plata	0	0	19	123	0	0	1	8	0	0	0	0	16	101	540%	0	0	0	0	0	0	0	0	0.0	0.0	**
30 Hato mayor	2	0	5	80	0	0	0	1	0	0	0	0	10	153	1491%	0	0	1	4	0	0	0	0	1.9	7.6	298%
31 San José de Ocoa	1	0	6	70	0	0	1	3	0	0	0	0	15	175	1065%	0	0	0	0	0	0	0	0	0.0	0.0	**
32 Santo Domingo	46	8	551	1190	3	1	18	86	0	1	2	1	44	94	112%	3	7	80	179	0	0	3	1	6.4	14.1	120%
Extranjera																2	5	100	232	0	0	0	0			
TOTAL PAÍS	160	27	2291	6725	18	2	158	646	0	2	8	33	41	118	190%	40	22	1049	1312	0	0	9	6	18.6	23.0	23%

Casos de enf. febriles hemorrágicas			
Enfermedad	2008	2009	2010
Dengue hemorrágico	213	995	646
Fiebre amarilla	0	0	0
Fiebre de Nilo de Oeste	0	0	0

Dengue: En esta semana se notificaron 682 casos de dengue y de estos 31 hemorrágicos. En lo que va de año se han reportado 6725 casos de dengue incluyendo 646 hemorrágicos y 33 defunciones.

Malaria: Malaria: Esta semana la detección de nuevos casos fue inferior a la cantidad detectada en la misma semana del año pasado. Las provincias que registraron los mayores números fueron Dajabón y el Santo Domingo. Un número importante fue importado desde Haití.

(**) No casos año previo



República Dominicana
Ministerio de Salud Pública y Asistencia Social
Dirección General de Epidemiología
Sistema Nacional de Vigilancia Epidemiológica



PROVINCIA	Meningitis (todas las formas)										Enfermedad Meningococica											
	Numero de casos probables				Tasa incidencia		Var. % de tasas	Numero de defunciones				Numero de casos probables				Tasa incidencia		Var. % de tasas	Numero de defunciones			
	SE 30		SE 1- 30		SE 1- 30			SE 30		SE 1- 30		SE 30		SE 1- 30		SE 1- 30			SE 30		SE 1- 30	
	2009	2010	2009	2010	2009	2010	2009	2010	2009	2010	2009	2010	2009	2010	2009	2010	2009	2010	2009	2010	2009	2010
01 Distrito Nacional	1	0	18	15	2.8	2.3	-18%	0	0	0	0	0	0	2	1	0.3	0.2	-51%	0	0	1	1
02 Azua	0	0	1	1	0.7	0.7	-1%	0	0	0	0	0	0	1	0	0.0	0.7	**	0	0	0	0
03 Bahoruco	0	0	2	2	3.1	3.0	-1%	0	0	0	0	0	0	0	0	0.0	0.0	**	0	0	0	0
04 Barahona	0	0	2	2	1.7	1.7	-1%	0	0	0	1	0	0	0	0	0.0	0.0	**	0	0	0	0
05 Dajabón	0	0	1	1	2.6	2.6	-1%	0	0	0	1	0	0	0	0	0.0	0.0	**	0	0	0	0
06 Duarte	0	0	1	3	0.6	1.7	198%	0	0	0	0	0	0	4	0	0.0	2.3	**	0	0	0	4
07Elías Piña	0	0	0	0	0.0	0.0	**	0	0	0	0	0	0	0	0	0.0	0.0	**	0	0	0	0
08 El Seybo	0	0	0	2	0.0	3.3	**	0	0	1	2	0	0	0	0	0.0	0.0	**	0	0	0	0
09 Espaillat	0	0	2	8	1.5	5.8	297%	0	0	0	0	0	0	0	0	0.0	0.0	**	0	0	0	0
10 Independencia	0	0	1	0	3.2	0.0	-100%	0	0	0	0	0	0	0	0	0.0	0.0	**	0	0	0	0
11 La Altagracia	0	0	1	2	0.8	1.5	95%	0	0	0	0	0	0	0	0	0.0	0.0	**	0	0	0	0
12 La Romana	0	0	0	2	0.0	1.4	**	0	0	0	0	0	0	1	0	0.0	0.7	**	0	0	0	0
13 La Vega	0	0	2	2	0.8	0.8	-1%	0	0	0	0	0	0	3	1	1.2	0.4	-67%	0	0	2	1
14 Maria Trinidad Sánchez	0	0	0	0	0.0	0.0	**	0	0	1	0	0	0	0	0	0.0	0.0	**	0	0	0	0
15 Montecristi	0	0	1	1	1.4	1.4	-1%	0	0	0	1	0	0	0	0	0.0	0.0	**	0	0	0	0
17 Pedernales	0	0	0	1	0.0	6.8	**	0	0	0	1	0	0	0	0	0.0	0.0	**	0	0	0	0
17 Peravia	0	0	3	3	2.6	2.6	-1%	0	0	2	0	0	0	1	0	0.0	0.9	**	0	0	0	2
18 Puerto Plata	0	0	4	1	2.1	0.5	-75%	0	0	0	0	0	0	0	0	0.0	0.0	**	0	0	0	0
19 Salcedo	0	0	0	1	0.0	1.7	**	0	0	0	0	0	0	0	0	0.0	0.0	**	0	0	0	0
20 Samaná	0	0	1	1	1.8	1.8	-1%	0	0	3	1	0	0	0	0	0.0	0.0	**	0	0	0	0
21 San Cristóbal	0	0	8	10	2.1	2.6	23%	0	0	3	0	0	1	1	2	0.3	0.5	96%	0	1	1	2
22 San Juan de la Maguana	0	0	3	2	2.1	1.4	-33%	0	0	0	0	0	0	1	1	0.7	0.7	0%	0	0	1	1
23 San Pedro de Macorís	0	0	4	2	2.1	1.0	-51%	0	0	0	0	0	0	0	0	0.0	0.0	**	0	0	0	0
24 Sánchez Ramírez	0	0	0	2	0.0	2.2	**	0	0	2	6	0	0	1	0	0.0	1.1	**	0	0	0	1
25 Santiago	0	0	13	18	2.2	3.0	37%	0	0	0	0	0	0	1	0	0.0	0.2	**	0	0	0	0
26 Santiago. Rodríguez	0	0	0	0	0.0	0.0	**	0	0	0	1	0	0	0	0	0.0	0.0	**	0	0	0	0
27 Valverde	0	0	0	4	0.0	3.6	**	0	0	0	0	0	0	0	0	0.0	0.0	**	0	0	0	0
28 Monseñor Nouel	0	0	1	0	0.9	0.0	-100%	0	0	1	0	0	0	0	0	0.0	0.0	**	0	0	0	0
29 Monte Plata	0	0	6	2	5.0	1.6	-67%	0	0	0	0	0	0	1	0	0.0	0.8	**	0	0	0	1
30 Hato mayor	0	0	0	0	0.0	0.0	**	0	0	0	0	0	0	0	0	0.0	0.0	**	0	0	0	0
31 San Jose de Ocoa	0	0	1	0	2.5	0.0	-100%	0	0	4	4	0	0	0	0	0.0	0.0	**	0	0	0	0
32 Santo Domingo	0	0	48	46	3.9	3.6	-6%	0	0	0	0	0	0	4	9	0.3	0.7	121%	0	0	1	5
Extranjera	0	0	0	2	0.0	0.0	**	0	0	0	1	0	0	0	0	0.0	0.0	**	0	0	0	0
TOTAL PAIS	1	0	124	136	2.2	2.4	8%	0	0	17	19	0	1	11	24	0.2	0.4	115%	0	1	6	18

Meningitis: En la semana no se notificaron casos nuevos. Existe un acumulado anual de 136 casos de los cuales 19 son defunciones. Este acumulado representa un incremento de un 8% en comparación con el mismo periodo del año pasado.

Enfermedad Meningococica: En la semana se notificó un caso residente en el municipio de Haina y fallecido en el Hospital Marcelino Velez Santana. El cultivo del (LCR) reportó, S. Neumoniae y N. Neiceria Meningiditis C.. Con este nuevo caso se han acumulado 24, de los cuales 18 son defunciones.

(**) No casos año previo



República Dominicana
Ministerio de Salud Pública y Asistencia Social
Dirección General de Epidemiología
Sistema Nacional de Vigilancia Epidemiológica



PROVINCIA	Rabia											Leptospirosis													
	Número de casos rabia animal				Tasa incidencia		Var. % de tasas	Número de personas agredidas por animales*				Var. % de casos	Número de casos rabia humana				Número de casos sospechoso		Número de defunciones						
	SE	30	SE 1-	30	SE 1-	30		SE	30	SE 1-	30		SE	30	SE 1-	30	SE	30	SE 1-	30	SE	30	SE 1-	30	
	2009	2010	2009	2010	2009	2010	2009	2010	2009	2010	2009	2010	2009	2010	2009	2010	2009	2010	2009	2010	2009	2010			
01 Distrito Nacional	0	0	44	21	1.7	0.8	-53%	272	279	9245	8799	-5%	0	1	1	1	2	0	27	59	119%	0	0	1	2
02 Azua	0	0	1	0	0.2	0.0	-100%	9	9	331	350	6%	0	0	0	0	0	0	9	9	0%	0	0	2	0
03 Bahoruco	0	0	2	0	0.8	0.0	-100%	0	0	81	61	-25%	0	0	0	0	0	4	1	-75%	0	0	0	0	
04 Barahona	0	0	0	0	0.0	0.0	**	7	1	393	323	-18%	0	0	0	0	0	1	6	500%	0	0	0	0	
05 Dajabón	0	0	0	5	0.0	3.2	**	0	0	5	17	240%	0	0	0	0	0	2	5	150%	0	0	0	0	
06 Duarte	0	0	1	0	0.1	0.0	-100%	6	0	155	127	-18%	0	0	0	0	0	18	59	228%	0	0	2	1	
07 Elías Piña	0	0	0	0	0.0	0.0	**	0	0	0	46	**	0	0	0	0	0	0	3	**	0	0	0	0	
08 El Seybo	0	0	0	0	0.0	0.0	**	4	8	208	144	-31%	0	0	0	0	0	0	5	**	0	0	0	0	
09 Espaillat	0	0	1	0	0.2	0.0	-100%	5	1	174	112	-36%	0	0	0	0	1	1	9	62	589%	0	0	1	0
10 Independencia	0	0	0	0	0.0	0.0	**	1	0	135	167	24%	0	0	0	0	0	0	1	1	0%	0	0	0	0
11 La Altagracia	1	0	0	0	0.0	0.0	**	0	0	2	3	50%	0	0	0	0	0	1	5	400%	0	0	0	1	
12 La Romana	0	0	0	3	0.0	0.5	**	15	0	437	267	-39%	0	0	0	0	0	1	1	0%	0	0	0	0	
13 La Vega	0	0	1	1	0.1	0.1	-1%	19	28	594	627	6%	0	0	1	0	0	0	28	25	-11%	0	0	2	0
14 María Trinidad Sánchez	0	0	1	1	0.3	0.3	-1%	1	0	127	96	-24%	0	0	0	0	0	5	9	80%	0	0	0	1	
15 Montecristi	0	0	1	0	0.4	0.0	-100%	1	0	57	51	-11%	0	0	0	0	1	0	21	17	-19%	0	0	2	0
16 Pedernales	0	0	0	0	0.0	0.0	**	11	0	227	163	-28%	0	0	0	0	0	0	0	**	0	0	0	0	
17 Peravia	0	0	5	8	1.1	1.7	58%	13	8	505	602	19%	0	0	0	0	1	1	4	300%	0	0	0	0	
18 Puerto Plata	0	0	0	0	0.0	0.0	**	15	0	238	181	-24%	0	0	0	0	1	1	26	34	31%	0	0	3	3
19 Salcedo	0	0	2	1	0.8	0.4	-50%	1	1	95	133	40%	0	0	0	0	0	6	28	367%	0	0	0	0	
20 Samaná	0	0	0	0	0.0	0.0	**	0	0	3	13	333%	0	0	0	0	0	4	2	-50%	0	0	0	0	
21 San Cristóbal	0	0	24	7	1.6	0.5	-71%	90	57	2643	1889	-29%	0	0	1	0	0	10	10	0%	0	0	0	0	
22 San Juan de la Maguana	0	0	0	1	0.0	0.2	**	19	8	308	192	-38%	0	0	0	0	0	8	8	0%	0	0	0	0	
23 San Pedro de Macorís	1	0	5	4	0.7	0.5	-21%	0	0	479	1247	160%	0	0	0	0	0	7	12	71%	0	0	0	0	
24 Sánchez Ramírez	1	0	2	0	0.6	0.0	-100%	3	3	95	133	40%	0	0	0	0	0	4	16	300%	0	0	1	0	
25 Santiago	0	0	0	3	0.0	0.1	**	55	7	1778	1669	-6%	0	0	0	0	11	0	158	76	-52%	0	0	6	5
26 Santiago Rodríguez	0	0	0	0	0.0	0.0	**	0	0	8	3	-63%	0	0	0	0	1	0	7	1	-86%	0	0	0	0
27 Valverde	0	1	1	5	0.2	1.1	393%	2	0	121	67	-45%	0	0	0	0	0	20	15	-25%	0	0	0	1	
28 Monseñor Nouel	0	0	1	0	0.2	0.0	-100%	3	0	169	160	-5%	0	0	0	0	0	10	7	-30%	0	0	4	1	
29 Monte Plata	0	0	10	5	2.1	1.0	-51%	5	6	361	354	-2%	0	0	0	0	0	3	7	133%	0	0	0	0	
30 Hato mayor	0	0	0	1	0.0	0.5	**	0	0	92	88	-4%	0	0	0	0	0	0	10	**	0	0	0	0	
31 San José de Ocoa	0	0	1	1	0.6	0.6	0%	5	0	178	125	-30%	0	0	0	0	0	3	3	0%	0	0	0	1	
32 Santo Domingo	2	2	147	55	2.9	1.1	-63%	43	9	1596	1483	-7%	0	0	0	2	3	2	54	113	109%	1	2	3	13
Extranjera																					**				
TOTAL PAÍS	5	3	250	122	1.1	0.5	-52%	605	425	20840	19692	-6%	0	1	3	3	20	5	448	613	37%	1	2	27	29

Rabia: Durante esta semana se procesaron 3 muestras (bovina, canina y felina) procedentes de Valverde, Sto. Dgo Oeste y Sto. Dgo. Este respectivamente; todas con resultado positivo. El 31/07/10 se confirmó caso rabia humana (masculino de 71 años de edad, del Distrito Nacional) fallecido el 29/07/2010, sin historia tratamiento antirrábico después de la agresión por un canino de su propiedad. En lo que va del año se han confirmado 122 casos de rabia animal y 3 defunciones de rabia humana. A nivel nacional hay un decrecimiento de un 52% en comparación con el año anterior para el mismo periodo.

Leptospirosis: En lo que va de año se han notificado 613 casos sospechosos incluídas 29 defunciones, de las cuales cinco se han confirmado por laboratorio, dos fueron diagnosticadas con otra enfermedad, dengue y enfermedad meningocócica. Hay un incremento de 37% en la tasa de incidencia en relación al mismo periodo del año 2009.

(**) No casos año previo



República de Chile
 Ministerio de Estado de Salud Pública y Asistencia Social
 Dirección General de Epidemiología
 Programa Ampliado de Inmunización
 Sistema Nacional de Vigilancia Epidemiológica
 BOLETIN EPIDEMIOLOGICO SEMANA 30 año 2010

PROVINCIA	DIFTERIA						TOSFERINA						TETANOS OTRAS EDADES														
	Numero de casos probables			Var. %	Numero de defunciones			Numero de casos probables			Var. %	Numero de defunciones			Numero de casos probables			Var. %	Numero de defunciones								
	SE-30	SE 1-30	de casos		SE-30	SE 1-30	de	SE-30	SE 1-30	de		SE-30	SE 1-30	de	SE-30	SE 1-30	de		SE-30	SE 1-30	de						
	2009	2010	2009	2010	2009	2010	2009	2010	2009	2010	2009	2010	2009	2010	2009	2010	2009	2010	2009	2010							
01 Distrito Nacional	0	0	1	0	-100%	0	0	0	0	0	0	0	0	0	0	1	0	2	2	0%	1	1	2	2			
02 Azua	0	0	0	0	**	0	0	0	0	0	0	1	**	0	0	0	0	0	0	0	**	0	0	0	0		
03 Bahoruco	0	0	0	0	**	0	0	0	0	0	0	0	**	0	0	0	0	0	0	0	**	0	0	0	0		
04 Barahona	0	0	0	0	**	0	0	0	0	0	0	2	**	0	0	0	0	0	0	0	1	1	0%	0	0	0	0
05 Dajabón	0	0	0	0	**	0	0	0	0	0	0	0	**	0	0	0	0	0	0	0	**	0	0	0	0		
06 Duarte	0	0	0	0	**	0	0	0	0	0	0	1	**	0	0	0	0	0	0	0	1	0	-100%	0	0	0	0
07Elias Piña	0	0	0	0	**	0	0	0	0	0	0	0	**	0	0	0	0	0	0	0	1	**	0	0	0	0	
08 El Seybo	0	0	0	0	**	0	0	0	0	0	0	0	**	0	0	0	0	0	0	0	**	0	0	0	0	0	
09 Espaillat	0	0	1	0	-100%	0	0	0	0	0	0	1	**	0	0	0	0	0	0	0	3	1	-67%	0	0	1	0
10 Independencia	0	0	0	0	**	0	0	0	0	0	0	1	**	0	0	0	0	0	0	0	**	0	0	0	0	0	
11 La Altagracia	0	0	0	0	**	0	0	0	0	0	0	0	**	0	0	0	0	0	0	0	**	0	0	0	0	0	
12 La Romana	0	0	0	0	**	0	0	0	0	0	0	0	**	0	0	0	0	0	0	0	**	0	0	0	0	0	
13 La Vega	0	0	0	0	**	0	0	0	0	0	2	2	0%	0	0	0	0	0	0	0	6	2	-67%	0	0	3	1
14 María Trinidad Sánchez	0	0	0	0	**	0	0	0	0	0	0	0	**	0	0	0	0	0	0	2	0	-100%	0	0	1	0	
15 Montecristi	0	0	1	0	-100%	0	0	0	0	0	0	0	**	0	0	0	0	0	0	0	1	**	0	0	0	0	
17 Pedernales	0	0	0	0	**	0	0	0	0	0	0	0	**	0	0	0	0	0	0	0	**	0	0	0	0	0	
17 Peravia	0	0	0	0	**	0	0	0	1	0	1	0	-100%	0	0	0	0	0	0	0	**	0	0	0	0	0	
18 Puerto Plata	0	0	0	0	**	0	0	0	0	0	0	1	**	0	0	0	0	0	0	3	1	-67%	0	0	1	0	
19 Salcedo	0	0	0	0	**	0	0	0	0	0	0	0	**	0	0	0	0	0	0	0	**	0	0	0	0	0	
20 Samaná	0	0	0	0	**	0	0	0	0	0	0	0	**	0	0	0	0	0	0	0	**	0	0	0	0	0	
21 San Cristóbal	0	0	0	0	**	0	0	0	0	0	2	1	-50%	0	0	0	0	0	0	2	2	0%	0	1	0	1	
22 San Juan de la Maguana	0	0	0	0	**	0	0	0	0	0	0	0	**	0	0	0	0	0	0	1	0	-100%	0	0	0	0	
23 San Pedro de Macoris	0	0	0	0	**	0	0	0	0	0	0	0	**	0	0	0	0	0	0	0	**	0	0	0	0	0	
24 Sánchez Ramírez	0	0	0	0	**	0	0	0	0	0	0	1	**	0	0	0	0	0	0	1	1	0%	0	0	1	0	
25 Santiago	0	0	0	1	**	0	0	0	0	0	5	5	0%	0	0	0	0	0	0	4	5	25%	0	0	2	4	
26 Santiago, Rodríguez	0	0	0	0	**	0	0	0	0	0	0	0	**	0	0	0	0	0	0	1	0	-100%	0	0	1	0	
27 Valverde	0	0	0	0	**	0	0	0	0	0	0	0	**	0	0	0	0	0	0	4	0	-100%	0	0	1	0	
28 Monseñor Nouel	0	0	0	0	**	0	0	0	0	0	0	1	**	0	0	0	0	0	0	1	**	0	0	0	0	0	
29 Monte Plata	0	0	0	0	**	0	0	0	0	0	0	1	**	0	0	0	0	0	0	1	1	0%	0	0	1	0	
30 Hato mayor	0	0	0	0	**	0	0	0	0	0	0	0	**	0	0	0	0	0	0	1	**	0	0	0	0	0	
31 San José de Ocoa	0	0	0	0	**	0	0	0	0	0	0	1	**	0	0	0	0	0	0	0	1	**	0	0	0	1	
32 Santo Domingo	0	0	0	0	**	0	0	1	0	0	1	7	600%	0	0	0	0	0	0	5	8	60%	0	0	2	1	
Extranjera	0	0	0	0	**	0	0	0	0	0	0	0	**	0	0	0	0	0	0	1	**	0	0	1	0	0	
TOTAL PAIS	0	0	3	1	-67%	0	0	1	0	1	0	11	26	136%	0	0	0	0	1	0	37	30	-19%	1	2	17	10

No. de casos de EPV en eliminación

Enfermedad	2008	2009	2010
Polio	0	0	0
Sarampion	0	0	0
Rubeola	0	0	0
Tetanos neonatal	2	1	0

El número de casos de Difteria y TOE se mantienen por debajo del acumulado de la semana 30 del año anterior. La tosferina se mantiene incrementada en un 136%. Los casos de PFA mostraron un incremento de un 46%. Los casos de EFE, para esta semana mantienen un incremento, con tendencia a seguir aumentando, se notificó un caso de EFE sospechoso de sarampion en una femenina de 3 años de edad procedente de Chile, quien se encontraba en el país junto a su familia de vacaciones en un hotel de Punta Cana, la muestra resultó negativa para sarampion y rubeola. Se realizaron acciones de prevención y control.

PROVINCIA	Paralisis flacida aguda <15 años						Enfermedad Febriil Eruptiva							
	Numero de casos probables			Var. %	Numero de defunciones			Numero de casos probables			Var. %	Ten denc ia		
	SE-30	SE 1-30	de casos		SE-30	SE 1-30	de	SE-30	SE 1-30	de				
	2009	2010	2009	2010	2009	2010	2009	2010	2009	2010	2009	2010		
01 Distrito Nacional	0	0	2	1	-50%	0	0	0	0	1	0	12	5	-58%
02 Azua	0	0	0	0	**	0	0	0	0	0	0	1	2	100%
03 Bahoruco	0	0	0	0	**	0	0	0	0	0	0	0	0	**
04 Barahona	0	0	0	0	**	0	0	0	0	0	0	1	**	
05 Dajabón	0	0	0	0	**	0	0	0	0	0	0	2	**	
06 Duarte	0	0	0	0	**	0	0	0	0	0	1	5	400%	
07Elias Piña	0	0	0	0	**	0	0	0	0	0	0	0	**	
08 El Seybo	0	0	0	1	**	0	0	0	0	0	0	1	**	
09 Espaillat	0	0	0	0	**	0	0	0	0	0	0	0	**	
10 Independencia	0	0	0	0	**	0	0	0	0	0	1	5	400%	
11 La Altagracia	0	0	0	1	**	0	0	0	0	0	1	0	4	**
12 La Romana	0	0	0	0	**	0	0	0	0	0	0	0	0	**
13 La Vega	0	0	0	1	**	0	0	0	0	0	1	2	100%	
14 María Trinidad Sánchez	0	0	0	0	**	0	0	0	0	0	0	0	**	
15 Montecristi	0	0	0	0	**	0	0	0	0	0	0	0	**	
17 Pedernales	0	0	0	1	**	0	0	0	0	0	0	0	**	
17 Peravia	0	0	0	0	**	0	0	0	0	0	0	0	**	
18 Puerto Plata	0	0	0	0	**	0	0	0	0	0	6	15	150%	
19 Salcedo	0	0	0	0	**	0	0	0	0	0	0	0	**	
20 Samaná	0	0	0	0	**	0	0	0	0	0	3	1	-67%	
21 San Cristóbal	0	0	1	1	0%	0	0	0	0	1	0	5	3	-40%
22 San Juan de la Maguana	0	0	0	0	**	0	0	0	0	0	0	0	**	
23 San Pedro de Macoris	0	0	3	2	-33%	0	0	0	0	0	0	3	5	67%
24 Sánchez Ramírez	0	0	0	0	**	0	0	0	0	0	0	0	**	
25 Santiago	0	0	2	4	100%	1	0	1	0	0	0	17	15	-12%
26 Santiago, Rodríguez	0	0	0	0	**	0	0	0	0	0	1	0	-100%	
27 Valverde	0	0	0	1	**	0	0	0	0	1	0	10	6	-40%
28 Monseñor Nouel	0	0	0	0	**	0	0	0	0	0	0	4	6	50%
29 Monte Plata	1	0	1	0	-100%	0	0	0	0	0	0	0	0	**
30 Hato mayor	0	0	0	0	**	0	0	0	0	0	0	0	0	**
31 San José de Ocoa	0	0	0	0	**	0	0	0	0	1	0	4	2	-50%
32 Santo Domingo	0	0	4	6	50%	0	0	1	0	1	0	15	13	-13%
Extranjera	0	0	0	0	**	0	0	0	0	0	0	0	0	**
TOTAL PAIS	1	0	13	19	46%	1	0	2	0	5	1	84	99	18%



Red programática: Enfermedades Emergentes y Reemergentes, EER

Responsable: Dirección General de Epidemiología (DIGEPI)

Programas involucrados: Programa Ampliado de Inmunización y DIGEPI

Vigilancia Centinela de Influenza y otros virus respiratorios

Provincia	Muestras estudiadas		Comparación de virus de influenza y otros virus respiratorios por semana epidemiológica, hasta sem 27_2010				
	Semana 30	Acumulado 2010 SE- 1 a 30					
01 Distrito Nacional	0	50					
02 Azua	0	22					
03 Bahoruco	0	0					
04 Barahona	1	2					
05 Dajabón	0	0					
06 Duarte	0	2					
07 Elías Piña	0	0					
08 El Seibo	0	0					
09 Espaillat	3	17					
10 Independencia	0	0					
11 La Altagracia	0	3					
12 La Romana	0	1					
13 La Vega	0	1					
14 María Trinidad Sánchez	0	0					
15 Montecristi	0	1					
16 Pedernales	0	0					
17 Peravia	0	7					
18 Puerto Plata	1	46					
19 Salcedo	0	0	Puestos Centinelas	Evento	Total Muestra	Muestras positivas a virus respiratorios	Total muestras negativas
20 Samaná	0	0	Hospital Robert Reid Cabral	IRAG	2	0	2
21 San Cristóbal	0	9	Hospital José María Cabral y Báez	IRAG	9	3	6
22 San Juan de la Maguana	0	2	Hospital Municipal Ens. Libertad	IRAG	0	0	0
23 San Pedro de Macorís	5	140	Clínica Periférica Los Ciruelitos	ETI	0	0	0
24 Sánchez Ramírez	2	2	Clínica Periférica Ens Bermúdez	ETI	3	2	1
25 Santiago	13	161	Hospital Regional Taiwán	ETI	0	0	0
26 Santiago Rodríguez	0	0	Hospital Provincial Ricardo Limardo	ETI	0	0	0
27 Valverde	0	4	Hospital Provincial Antonio Musa	ETI	5	4	1
28 Monseñor Nouel	0	7	Hospital Municipal Jamao al Norte	ETI	4	3	1
29 Monte Plata	0	16	Otros centros	ETI	4	2	2
30 Hato mayor	0	0	En la semana 30 se estudiaron 27 muestra de gripe, resultaron positivas a virus respiratorios el 52% (14/27). Diez muestra con influenza A, residentes en Santiago, San Pedro de Macorís, Espaillat y Puerto Plata; Para influenza en Sánchez Ramírez y San Pedro de Macorís y Adenovirus en Santiago. Se procesaron por RT-PCR 32 muestras de las semanas 29 - 30 de estas 11 fueron influenza estacional no subtipificadas, de estas seis son menores de 20 años no hay diferencias entre sexo. Todas las muestras fueron negativas para el virus A/H1N1-2009.				
31 San José de Ocoa	0	2					
32 Santo Domingo	2	77					
Extranjera	0	2					
Total	27	574					

Red Programática: Prevención y control de la mortalidad y morbilidad materna y de la niñez

Responsable: Dirección General de Epidemiología

Programas involucrados: Dirección General Maternoinfantil

Muertes Maternas probables notificadas a la semana por provincia de residencia						Muertes infantiles notificadas a la semana por provincia de residencia				
Provincias	2009	2009	2010	2010	Var. % de casos	2009	Acumulado al mes 2010	Semana	Semana	Var. % de casos
		Semana 1 a	Semana 1 a					2009 1 a	2010 1 a	
		30	30	Mayo				30	30	
01 Distrito Nacional	19	1	13	8	12.0	283	11	85	134	58%
02 Azua	6	2	3	5	0.5	38	3	19	31	63%
03 Bahoruco	3	0	1	0	**	24	1	6	2	-67%
04 Barahona	4	1	2	2	1.0	75	0	23	10	-57%
05 Dajabón	2	0	2	0	**	24	3	9	14	56%
06 Duarte	4	0	3	3	**	91	3	29	27	-7%
07 Elías Piña	3	0	0	2	**	17	0	3	3	0%
08 El Seibo	1	0	0	2	**	14	1	4	7	75%
09 Espaillat	3	0	1	1	**	65	7	35	40	14%
10 Independencia	2	0	1	0	**	12	0	2	1	-50%
11 La Altagracia	6	0	3	3	**	63	1	27	28	4%
12 La Romana	5	0	3	3	**	28	1	9	18	100%
13 La Vega	12	2	7	4	2.5	119	3	48	39	-19%
14 María Trinidad Sánchez	6	0	2	0	**	23	1	8	10	25%
15 Monte Cristi	1	1	0	2	-1.0	44	5	23	22	-4%
16 Pedernales	2	0	0	0	**	9	1	3	3	0%
17 Peravia	5	0	4	2	**	76	3	40	24	-40%
18 Puerto Plata	5	3	0	5	-1.0	78	3	31	28	-10%
19 Salcedo	0	0	0	1	**	24	0	8	15	88%
20 Samaná	4	1	0	5	-1.0	23	0	11	9	-18%
21 San Cristóbal	17	0	10	4	**	255	7	113	88	-22%
22 San Juan de la Maguana	3	1	2	3	1.0	92	1	29	26	-10%
23 San Pedro de Macorís	5	2	2	2	0.0	142	4	38	58	53%
24 Sánchez Ramírez	2	0	1	2	**	28	2	11	18	64%
25 Santiago	22	2	13	12	5.5	484	43	207	262	27%
26 Santiago. Rodríguez	2	0	0	0	**	23	0	8	5	-38%
27 Valverde	6	0	2	2	**	64	0	35	33	-6%
28 Monseñor Nouel	4	0	1	3	**	55	5	24	25	4%
29 Monte Plata	4	0	1	1	**	90	3	37	38	3%
30 Hato mayor	3	1	0	1	-1.0	8	0	3	6	100%
31 San José de Ocoa	0	0	0	0	**	17	0	13	5	-62%
32 Santo Domingo	49	3	31	27	9.3	927	37	320	392	23%
No reporta provincia de residencia	1	0	0	0	**	141	26	34	86	153%
Total defunciones residentes	211	20	108	105	4.4	3456	175	1295	1507	16%
Extranjera	2	0	1	4	**	15	1	7	16	129%
TOTAL PAÍS	213	20	109	109	4.5	3471	176	1302	1523	17%

Mortalidad Materna MM: En esta semana se notificaron ocho (8) MM, para un total de 109 MM notificadas. En el mes de julio se ha captado veinte (20) casos, de los cuales cinco (5) han ocurrido en el Hospital Jose Ma. Cabral y Baez, tres (3) en el Hospital Ricardo Limardo y dos en el Hospital Antonio Musa. Las provincias de San Juan, Monseñor Nouel, Sánchez Ramírez, Samaná, Puerto Plata y Azua presentan un incremento de más de un 25% con relación al mismo período del año pasado.

Mortalidad Infantil MI: En la semana 30 se notifican 79 MI, 71 pertenecen a la semana y las demás son notificación tardía. Estas pertenecen a 5 Centros de Salud: Hospital Robert Reid Cabral, José María Cabral y Báez, Infantil Arturo Grullón, Maternidad San Lorenzo de los Minas y Juan Pablo Pina. El acumulado al año es de 1523.

Hospital de ocurrencia	Edad	Periodo	Causa	Municipio y provincia de residencia
Hosp. Jose Ma. Cabral y Baez	23	Puerperio	Tromboembolismo pulmonar	Tamboril/ Santiago
Hosp. Jose Ma. Cabral y Baez	42	Embarazo	Sepsis post aborto incompleto	Imbert/ Puerto Plata
Hosp. Jose Ma. Cabral y Baez	23	Puerperio	Shock hipovolemico, post qx histerectomia, dengue grave	La Vega/ La Vega
Hosp. Jose Ma. Cabral y Baez	32	Puerperio	Preeclampsia severa	Santa Cruz/ Montecristi
Hosp. Luis E. Aybar	20	Puerperio	Preeclampsia severa	Santo Domingo Este
Extrahospitalaria	29	Puerperio	Muerte materna de causa no determinada	Azua, Azua
Centro Medico Anacaona	36	Embarazo	Shock Cardiogenico	El Cercado/ San Juan de la Maguana
Hospital Municipal Cabral	22	Puerperio	Tromboembolismo pulmonar	Cabral/ Barahona

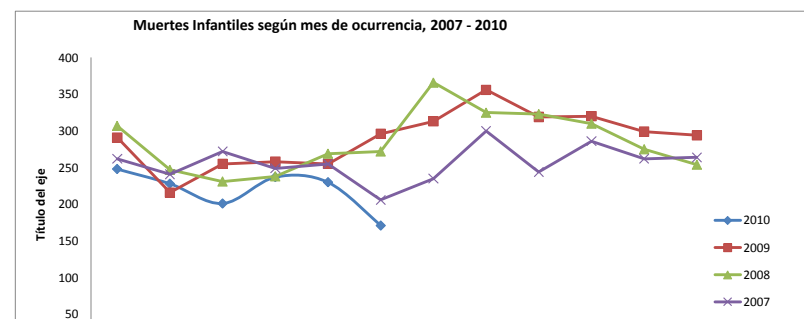
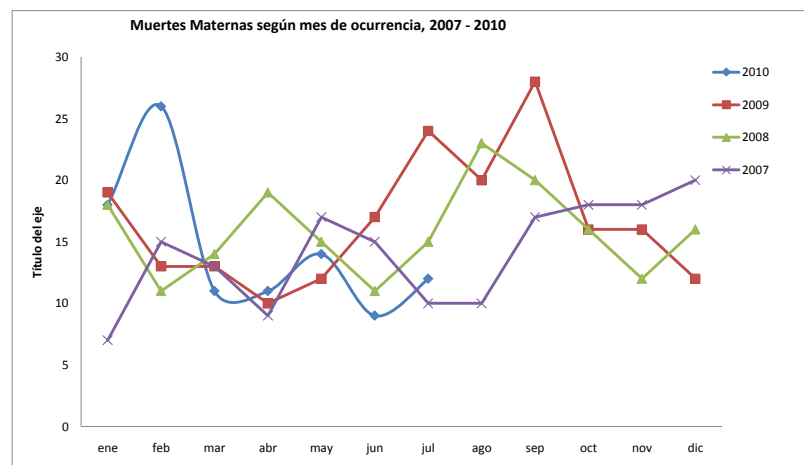

de más de un 20% con relación al mismo período del año pasado.



]

]

