



**Boletín Epidemiológico Semanal**

El Boletín Epidemiológico Semanal es el instrumento de difusión oficial que utiliza la SESPAS para dar a conocer la situación epidemiológica de los eventos sujetos a notificación obligatoria que se vigilan a través del módulo de vigilancia especial y del módulo de alerta temprana.

**Enfermedades/eventos de vigilancia individual**

- \*Dengue Clásico\Hemorrágico\SSD
- \* Difteria
- \*Enfermedad Febril Eruptiva
- \*Enfermedad Febril Respiratoria (ETI-IRAG)
- \*Enfermedad Meningocócica
- \*Exposición Rabica\Rabia Humana
- \* Malaria
- \*Meningitis todas las formas
- \*Parálisis Flácida\Poliomielitis
- \*Tétanos Neonatal
- \*Tétanos otras edades
- \*Tosferina
- \*Sintomático respiratorio/Tuberculosis
- \*Muerte Infantil
- \*Muerte Materna

**Situación Nacional de los Enfermedades de Notificación Obligatoria**

Area de texto: Analisis de situacion general aqui se puede escribir

En construcción

Enfermedad

Area de grafico

Casos  
ultimas 4  
semanas

- Tetanos otras edades
- Malaria
- Leptospira
- Rabia
- Dengue

En construcción

Razón (escala logaritmica)

Area de texto: Analisis de emergencias epidemiologicas (brotes relevantes)

En construcción

<b>Volumen</b>
<b>Boletín semanal</b> <b>9</b> (Desde el 28/02/10) al (6/03/10)
<b>Dirección</b>
C\ Santo Tomas de Aquino # 1, esq. Correa y Cidrón, Zona Universitaria, Distrito Nacional, Rep. Dominicana
<b>Telefonos:</b> 809-686-9140 809-686-7347 809- 686-5337 1-809-200-4291 Fax: 809-689-8395 Email: sespas1@codetel.net.do Web:www.sespasdigepi.gob.do
<b>Contenido</b>
Enf. transmitidas por vectores Enf. transmitidas por contacto directo Enf. zoonoticas Enf. Prevenibles por vacuna Influenza y otros virus resp. Mortalidad infantil y materna



**República Dominicana**  
**Ministerio de Salud Pública y Asistencia Social**  
**Dirección General de Epidemiología**  
**Sistema Nacional de Vigilancia Epidemiológica**



PROVINCIA	DENGUE													MALARIA												
	Número de casos probables				Número de casos de dengue hemorrágico				Número de defunciones				Tasa incidencia	Var. % de tasas	Número de casos confirmados				Número de defunciones				Tasa incidencia	Var. % de tasas		
	SE 9		SE 1- 9		SE 9		SE 1- 9		SE 9		SE 1- 9				SE 9		SE 1- 9		SE 9		SE 1- 9					
	2009	2010	2009	2010	2009	2010	2009	2010	2009	2010	2009	2010	2009	2010	2009	2010	2009	2010	2009	2010	2009	2010				
01 Distrito Nacional	5	0	78	174	1	0	3	17	0	0	0	0	41	90	120%	0	0	0	9	0	0	0	0	0.0	4.7	**
02 Azua	0	0	9	55	0	0	2	4	0	0	1	0	22	131	504%	1	4	53	23	0	0	0	0	127.9	54.9	-57%
03 Bahoruco	0	0	5	7	0	0	0	1	0	0	0	0	25	35	38%	0	0	4	4	0	0	0	0	20.4	20.1	-1%
04 Barahona	0	0	6	14	0	0	0	1	0	0	0	0	17	40	131%	0	0	3	2	0	0	0	0	8.7	5.8	-34%
05 Dajabón	0	0	1	8	0	0	0	0	0	0	0	0	9	69	695%	2	13	68	67	0	0	0	0	590.6	578.2	-2%
06 Duarte	3	0	22	68	0	0	0	6	0	0	0	2	43	131	207%	0	0	0	0	0	0	0	0	0.0	0.0	**
07Elias Piña	0	0	0	0	0	0	0	0	0	0	0	0	0	0	**	0	0	19	6	0	0	0	0	153.6	48.1	-69%
08 El Seibo	0	0	4	1	0	0	0	0	0	0	0	0	22	5	-75%	7	0	18	15	0	0	0	0	99.3	81.8	-18%
09 Espaillat	1	0	3	63	0	0	1	9	0	0	0	3	7	154	1985%	0	0	1	2	0	0	0	0	2.5	4.9	99%
10 Independencia	1	0	5	5	0	0	0	0	0	0	0	0	53	52	-1%	1	0	57	2	0	0	0	0	605.3	20.9	-97%
11 La Altagracia	0	0	2	4	0	0	0	1	0	0	0	0	5	10	95%	1	1	26	50	0	0	0	0	67.1	125.9	88%
12 La Romana	2	0	39	30	0	0	1	5	0	0	0	0	93	70	-24%	0	0	3	14	0	0	0	0	7.1	32.9	360%
13 La Vega	10	0	78	84	0	0	5	9	0	0	0	0	106	113	7%	0	0	0	0	0	0	0	0	0.0	0.0	**
14 María Trinidad Sánchez	0	0	8	3	0	0	1	1	0	0	0	0	33	12	-63%	0	0	0	0	0	0	0	0	0.0	0.0	**
15 Montecristi	4	0	9	47	0	0	0	8	0	0	0	0	43	225	417%	2	4	11	15	0	0	0	0	53.1	71.7	35%
16 Pedernales	0	0	1	1	0	0	0	1	0	0	0	0	23	23	-2%	0	0	0	1	0	0	0	0	0.0	22.7	**
17 Peravia	2	0	21	28	0	0	2	15	0	0	2	0	61	80	31%	0	0	2	1	0	0	0	0	5.8	2.9	-51%
18 Puerto Plata	2	0	14	56	1	0	4	3	0	0	0	1	25	99	297%	0	0	0	0	0	0	0	0	0.0	0.0	**
19 Salcedo	0	0	14	59	0	0	1	3	0	0	0	1	78	330	321%	0	0	0	0	0	0	0	0	0.0	0.0	**
20 Samaná	1	0	7	12	0	0	0	0	0	0	0	0	41	70	70%	0	0	0	0	0	0	0	0	0.0	0.0	**
21 San Cristóbal	3	0	38	37	0	0	1	10	0	0	0	0	34	32	-5%	0	0	0	9	0	0	0	0	0.0	7.9	**
22 San Juan de la Maguana	1	0	8	6	0	0	0	2	0	0	0	0	19	14	-25%	0	0	21	10	0	0	0	0	49.4	23.5	-52%
23 San Pedro de Macorís	0	0	5	14	0	0	0	6	0	0	0	0	9	24	176%	2	2	14	4	0	0	0	0	24.3	6.9	-72%
24 Sánchez Ramírez	1	0	6	19	0	0	1	6	0	0	0	0	22	70	216%	0	0	0	0	0	1	0	1	0.0	0.0	**
25 Santiago	6	0	105	274	1	0	10	52	0	0	0	2	59	151	157%	0	0	0	3	0	0	0	0	0.0	1.7	**
26 Santiago. Rodríguez	2	0	5	5	1	0	2	3	0	0	0	2	53	53	0%	0	0	0	0	0	0	0	0	0.0	0.0	**
27 Valverde	1	1	16	27	0	0	0	7	0	0	0	0	49	82	66%	2	1	9	3	1	0	1	0	27.7	9.1	-67%
28 Monseñor Nouel	1	0	16	31	0	0	1	7	0	0	0	1	48	92	91%	0	0	0	0	0	0	0	0	0.0	0.0	**
29 Monte Plata	0	0	4	14	0	0	0	3	0	0	0	0	11	38	246%	0	0	0	0	0	0	0	0	0.0	0.0	**
30 Hato mayor	0	0	2	3	0	0	0	0	0	0	0	0	13	19	49%	0	0	1	0	0	0	0	0	6.4	0.0	-100%
31 San José de Ocoa	0	0	1	8	0	0	0	3	0	0	0	0	8	67	699%	0	0	0	0	0	0	0	0	0.0	0.0	**
32 Santo Domingo	15	0	208	398	0	0	7	55	0	0	3	2	56	105	88%	5	1	14	52	0	0	0	1	3.7	13.7	265%
Extranjera																0	5	42	64	0	0	0	0			
<b>TOTAL PAÍS</b>	<b>61</b>	<b>1</b>	<b>740</b>	<b>1555</b>	<b>4</b>	<b>0</b>	<b>42</b>	<b>238</b>	<b>0</b>	<b>0</b>	<b>6</b>	<b>14</b>	<b>44</b>	<b>91</b>	<b>107%</b>	<b>23</b>	<b>31</b>	<b>366</b>	<b>356</b>	<b>1</b>	<b>1</b>	<b>1</b>	<b>2</b>	<b>21.7</b>	<b>20.8</b>	<b>-4%</b>

Casos de enf. febriles hemorrágicas			
Enfermedad	2008	2009	2010
Dengue hemorrágico	213	995	238
Fiebre amarilla	0	0	0
Fiebre de Nilo de Oeste	0	0	0

**Dengue:** En esta semana se notificaron 177 casos de dengue y de estos 23 hemorrágico, de los cuales uno pertenece a la Sem. 9, para un acumulado de 1555 casos que incluyen 238 hemorrágicos y 14 defunciones. 21 provincias tienen un incremento mayor de 25% de las tasas de incidencia y otras siete muestran decrecimiento de este indicador en comparación al mismo período del año anterior. Solo en una provincia no se han notificado casos de dengue

**MALARIA:** Durante esta semana no se presentaron defunciones por malaria. Las provincias que han aumentado la tasa de incidencia con relación a las tasas registradas en el acumulado del año pasado son La Romana, Santo Domingo, Espaillat, La Altagracia y Monte Cristi.

(\*\*) No casos año previo



**República Dominicana**  
**Ministerio de Salud Pública y Asistencia Social**  
**Dirección General de Epidemiología**  
**Sistema Nacional de Vigilancia Epidemiológica**



PROVINCIA	Meningitis (todas las formas)											Enfermedad Meningococcica										
	Numero de casos probables				Tasa incidencia		Var. % de tasas	Numero de defunciones				Numero de casos probables				Tasa incidencia		Var. % de tasas	Numero de defunciones			
	SE 9		SE 1- 9		SE 1- 9			SE 9		SE 1- 9		SE 9		SE 1- 9		SE 1- 9			SE 9		SE 1- 9	
	2009	2010	2009	2010	2009	2010	2009	2010	2009	2010	2009	2010	2009	2010	2009	2010	2009	2010	2009	2010	2009	2010
01 Distrito Nacional	0	0	2	1	1.1	0.5	#####	0	0	0	0	0	0	1	0	0.5	0.0	-100%	1	0	1	0
02 Azua	0	0	0	0	0.0	0.0	**	0	0	0	0	0	0	0	1	0.0	2.4	**	0	0	0	0
03 Bahoruco	0	0	0	0	0.0	0.0	**	0	0	0	0	0	0	0	0	0.0	0.0	**	0	0	0	0
04 Barahona	0	0	0	0	0.0	0.0	**	0	0	0	0	0	0	0	0	0.0	0.0	**	0	0	0	0
05 Dajabón	0	0	0	0	0.0	0.0	**	0	0	0	0	0	0	0	0	0.0	0.0	**	0	0	0	0
06 Duarte	0	0	1	1	1.9	1.9	-1%	0	0	0	1	0	1	0	3	0.0	5.8	**	0	1	0	1
07 Elías Piña	0	0	0	0	0.0	0.0	**	0	0	0	0	0	0	0	0	0.0	0.0	**	0	0	0	0
08 El Seybo	0	0	0	0	0.0	0.0	**	0	0	0	0	0	0	0	0	0.0	0.0	**	0	0	0	0
09 Espaillat	0	0	1	0	2.5	0.0	-100%	0	0	0	0	0	0	0	0	0.0	0.0	**	0	0	0	0
10 Independencia	0	0	0	0	0.0	0.0	**	0	0	0	0	0	0	0	0	0.0	0.0	**	0	0	0	0
11 La Altagracia	0	0	0	0	0.0	0.0	**	0	0	0	0	0	0	0	0	0.0	0.0	**	0	0	0	0
12 La Romana	0	0	0	0	0.0	0.0	**	0	0	0	0	0	0	0	0	0.0	0.0	**	0	0	0	0
13 La Vega	0	0	0	0	0.0	0.0	**	0	0	0	0	0	0	0	0	0.0	0.0	**	0	0	0	0
14 Maria Trinidad Sánchez	0	0	0	0	0.0	0.0	**	0	0	0	0	0	0	0	0	0.0	0.0	**	0	0	0	0
15 Montecristi	0	0	0	0	0.0	0.0	**	0	0	0	0	0	0	0	0	0.0	0.0	**	0	0	0	0
17 Pedernales	0	0	0	0	0.0	0.0	**	0	0	0	0	0	0	0	0	0.0	0.0	**	0	0	0	0
17 Peravia	0	0	0	0	0.0	0.0	**	0	0	0	0	0	0	0	0	0.0	0.0	**	0	0	0	0
18 Puerto Plata	0	0	0	0	0.0	0.0	**	0	0	0	0	0	0	0	0	0.0	0.0	**	0	0	0	0
19 Salcedo	0	0	0	0	0.0	0.0	**	0	0	0	0	0	0	0	0	0.0	0.0	**	0	0	0	0
20 Samaná	0	0	0	0	0.0	0.0	**	0	0	0	0	0	0	0	0	0.0	0.0	**	0	0	0	0
21 San Cristóbal	0	0	3	0	2.7	0.0	-100%	0	0	1	1	0	0	0	0	0.0	0.0	**	0	0	0	0
22 San Juan de la Maguana	0	0	1	0	2.4	0.0	-100%	0	0	1	0	0	0	0	0	0.0	0.0	**	0	0	0	0
23 San Pedro de Macorís	0	0	1	0	1.7	0.0	-100%	0	0	0	0	0	0	0	0	0.0	0.0	**	0	0	0	0
24 Sánchez Ramírez	0	0	0	0	0.0	0.0	**	0	0	0	0	0	0	0	0	0.0	0.0	**	0	0	0	0
25 Santiago	0	0	0	2	0.0	1.1	**	0	0	2	1	0	0	0	0	0.0	0.0	**	0	0	0	0
26 Santiago. Rodríguez	0	0	0	0	0.0	0.0	**	0	0	0	0	0	0	0	0	0.0	0.0	**	0	0	0	0
27 Valverde	0	0	0	1	0.0	3.0	**	0	0	0	1	0	0	0	0	0.0	0.0	**	0	0	0	0
28 Monseñor Nouel	0	0	0	0	0.0	0.0	**	0	0	0	0	0	0	0	0	0.0	0.0	**	0	0	0	0
29 Monte Plata	0	0	0	0	0.0	0.0	**	0	0	0	0	0	0	0	0	0.0	0.0	**	0	0	0	0
30 Hato mayor	0	0	0	0	0.0	0.0	**	0	0	0	0	0	0	0	0	0.0	0.0	**	0	0	0	0
31 San Jose de Ocoa	0	0	0	0	0.0	0.0	**	0	0	0	0	0	0	0	0	0.0	0.0	**	0	0	0	0
32 Santo Domingo	0	0	8	1	2.1	0.3	-88%	0	0	3	0	0	0	1	2	0.3	0.5	96%	1	1	1	1
Extranjera	0	0	0	0	0.0	0.0	**	0	0	0	0	0	0	0	0	0.0	0.0	**	0	0	0	0
<b>TOTAL PAIS</b>	<b>0</b>	<b>0</b>	<b>17</b>	<b>6</b>	<b>1.0</b>	<b>0.4</b>	<b>-65%</b>	<b>0</b>	<b>0</b>	<b>7</b>	<b>4</b>	<b>0</b>	<b>1</b>	<b>2</b>	<b>6</b>	<b>0.1</b>	<b>0.4</b>	<b>196%</b>	<b>2</b>	<b>2</b>	<b>2</b>	<b>2</b>

**Meningitis Bacteriana:** No se notifican nuevos casos en esta semana.

**Enfermedad Meningococcica:** Se notifica una defuncion por probable enfermedad meningococcica con diagnostico definitivo de Meningitis a estreptococo Pneumoniae, en femenina de 14 años de edad, procedente del municipio Santo domingo Este, barrio VietNam, realiza investigacion epidemiologica y se aplica quimioprofilaxis a contactos intimos

(\*\*) No casos año previo



**República Dominicana**  
**Ministerio de Salud Pública y Asistencia Social**  
**Dirección General de Epidemiología**  
**Sistema Nacional de Vigilancia Epidemiológica**



PROVINCIA	Rabia													Leptospirosis											
	Número de casos rabia animal				Tasa incidencia		Var. % de tasas	Número de personas agredidas por animales*				Número de casos rabia humana				Número de casos sospechoso				Var. % de casos	Número de defunciones				
	SE 9		SE 1- 9		SE 1- 9			SE 9		SE 1- 9		SE 9		SE 1- 9		SE 9		SE 1- 9			SE 9		SE 1- 9		
	2009	2010	2009	2010	2009	2010	2009	2010	2009	2010	2009	2010	2009	2010	2009	2010	2009	2010	2009	2010	2009	2010			
01 Distrito Nacional	2	0	18	9	2.4	1.2	-51%	147	261	1775	2857	0	0	0	0	1	0	11	11	0%	1	0	0	0	
02 Azua	0	0	1	0	0.6	0.0	-100%	10	0	70	12	0	0	0	0	0	0	4	4	0%	0	0	0	0	
03 Bahoruco	0	0	0	0	0.0	0.0	**	7	0	19	0	0	0	0	0	0	0	1	1	0%	0	0	0	0	
04 Barahona	0	0	0	0	0.0	0.0	**	9	3	67	24	0	0	0	0	0	0	0	0	**	0	0	0	0	
05 Dajabón	0	0	0	1	0.0	2.2	**	0	0	3	0	0	0	0	0	0	0	0	1	**	0	0	0	0	
06 Duarte	0	0	1	0	0.5	0.0	-100%	7	0	31	7	0	0	0	0	1	0	8	12	50%	0	0	0	0	
07Elías Piña	0	0	0	0	0.0	0.0	**	0	0	0	0	0	0	0	0	0	0	0	0	**	0	0	0	0	
08 El Seybo	0	0	0	0	0.0	0.0	**	10	7	35	33	0	0	0	0	0	0	0	0	**	0	0	0	0	
09 Espaillat	0	0	0	0	0.0	0.0	**	5	4	31	27	0	0	0	0	0	0	3	21	600%	0	0	0	0	
10 Independencia	0	0	0	0	0.0	0.0	**	6	5	31	17	0	0	0	0	0	0	0	0	**	0	0	0	0	
11 La Altagracia	0	0	0	0	0.0	0.0	**	0	0	0	0	0	0	0	0	0	0	0	0	**	0	0	0	0	
12 La Romana	0	0	0	2	0.0	1.2	**	26	0	134	0	0	0	0	0	0	0	1	1	0%	0	0	0	0	
13 La Vega	0	0	0	0	0.0	0.0	**	16	1	118	7	0	0	0	0	2	0	11	8	-27%	0	0	0	0	
14 María Trinidad Sánchez	0	0	0	0	0.0	0.0	**	2	0	20	5	0	0	0	0	0	0	4	0	-100%	0	0	0	0	
15 Montecristi	1	0	1	0	1.2	0.0	-100%	5	1	35	5	0	0	0	0	0	0	4	5	25%	0	0	0	0	
16 Pedernales	0	0	0	0	0.0	0.0	**	0	2	8	10	0	0	0	0	0	0	0	0	**	0	0	0	0	
17 Peravia	0	0	0	2	0.0	1.4	**	14	17	77	175	0	0	0	0	0	0	0	0	**	0	0	0	0	
18 Puerto Plata	0	0	0	0	0.0	0.0	**	5	2	55	4	0	0	0	0	0	0	10	5	-50%	0	0	0	1	
19 Salcedo	0	0	0	2	0.0	2.8	**	0	1	9	5	0	0	0	0	0	0	1	3	7	133%	0	1	0	0
20 Samaná	0	0	0	0	0.0	0.0	**	0	0	2	0	0	0	0	0	0	0	3	1	-67%	0	0	0	0	
21 San Cristóbal	1	0	6	2	1.3	0.4	-67%	52	7	328	289	0	0	0	0	0	0	0	2	**	0	0	0	0	
22 San Juan de la Maguana	0	0	0	0	0.0	0.0	**	10	0	50	0	0	0	0	0	0	0	5	0	-100%	0	0	0	0	
23 San Pedro de Macorís	0	0	1	2	0.4	0.9	97%	48	0	181	54	0	0	0	0	0	0	2	2	0%	0	0	0	0	
24 Sánchez Ramírez	0	0	1	0	0.9	0.0	-100%	0	0	6	6	0	0	0	0	0	0	1	3	200%	0	0	0	0	
25 Santiago	0	0	0	2	0.0	0.3	**	46	63	286	370	0	0	0	0	2	0	46	20	-57%	0	0	0	2	
26 Santiago Rodríguez	0	0	0	0	0.0	0.0	**	0	0	6	0	0	0	0	0	1	0	1	0	-100%	0	0	0	0	
27 Valverde	0	0	0	0	0.0	0.0	**	4	0	10	0	0	0	0	0	1	0	5	4	-20%	0	0	0	0	
28 Monseñor Nouel	1	0	1	0	0.8	0.0	-100%	6	1	27	38	0	0	0	0	2	0	6	3	-50%	0	0	0	1	
29 Monte Plata	0	0	0	0	0.0	0.0	**	9	5	49	46	0	0	0	0	1	0	2	4	100%	0	0	0	0	
30 Hato mayor	0	0	0	0	0.0	0.0	**	12	0	21	10	0	0	0	0	0	0	0	3	**	0	0	0	1	
31 San Jose de Ocoa	0	0	0	0	0.0	0.0	**	4	3	20	15	0	0	0	0	0	1	0	2	**	0	1	0	0	
32 Santo Domingo	3	2	37	23	2.5	1.5	-39%	47	8	258	36	0	1	0	2	2	0	13	24	85%	0	0	0	1	
Extranjera																				**					
<b>TOTAL PAIS</b>	<b>8</b>	<b>2</b>	<b>67</b>	<b>45</b>	<b>1.0</b>	<b>0.7</b>	<b>-34%</b>	<b>507</b>	<b>391</b>	<b>3762</b>	<b>4052</b>	<b>0</b>	<b>1</b>	<b>0</b>	<b>2</b>	<b>13</b>	<b>2</b>	<b>144</b>	<b>144</b>	<b>0%</b>	<b>1</b>	<b>2</b>	<b>0</b>	<b>6</b>	

**Rabia:** En esta semana se notificaron 2 casos confirmados de rabia animal. Ninguna provincia muestra un incremento mayor del 25% en la tasa de incidencia y nueve provincias muestran un aumento de este indicador en comparación al mismo período del año anterior. No se han presentado casos de rabia animal en 23 provincias.

**Leptospirosis:** Se registran el mismo no. de casos para el mismo periodo en el año 2009, pero es evidente el incremento de los mismos en cinco de las 32 provincias( Duarte, Espaillat, Monte Cristi,Sanchez Ramirez, Santo Domingo .

(\*\*) No casos año previo



**República Dominicana**  
**Ministerio de Estado de Salud Pública y Asistencia Social**  
 Dirección General de Epidemiología  
 Programa Ampliado de Inmunización  
 Sistema Nacional de Vigilancia Epidemiológica  
**BOLETIN EPIDEMIOLOGICO SEMANA 9 año 2010**



PROVINCIA	DIFTERIA				TOSFERINA				TETANOS OTRAS EDADES				Var. % de casos		
	Numero de casos probables		Var. % de casos	Numero de defunciones		Numero de casos probables		Var. % de casos	Numero de defunciones		Numero de casos probables			Var. % de casos	
	SE-9	SE 1-9		SE-9	SE 1-9	SE-9	SE 1-9		SE-9	SE 1-9	SE-9	SE 1-9			
2009	2010	2009	2010	2009	2010	2009	2010	2009	2010	2009	2010	2009	2010		
01 Distrito Nacional					**					**					**
02 Azua					**					**					**
03 Bahoruco					**					**					**
04 Barahona					**					**					**
05 Dajabón					**					**					**
06 Duarte					**					**					**
07Elias Piña					**					**					**
08 El Seybo					**					**					**
09 Espaillat					**					**					**
10 Independencia					**					**					**
11 La Altagracia					**					**					**
12 La Romana					**					**					**
13 La Vega					**					**					**
14 Maria Trinidad Sánchez					**					**					**
15 Montecristi					**					**					**
17 Pedernales					**					**					**
17 Peravia					**					**					**
18 Puerto Plata					**					**					**
19 Salcedo					**					**					**
20 Samaná					**					**					**
21 San Cristóbal					**					**					**
22 San Juan de la Maguana					**					**					**
23 San Pedro de Macoris					**					**					**
24 Sánchez Ramírez					**					**					**
25 Santiago					**					**					**
26 Santiago, Rodríguez					**					**					**
27 Valverde					**					**					**
28 Monseñor Nouel					**					**					**
29 Monte Plata					**					**					**
30 Hato mayor					**					**					**
31 San José de Ocoa					**					**					**
32 Santo Domingo Extranjera					**					**					**
<b>TOTAL PAIS</b>	0	0	0	0	**	0	0	0	0	**	0	0	0	0	**

No. de casos de EPV en eliminación

Enfermedad	2008	2009	2010
Polio	0	0	0
Sarampion	0	0	0
Rubeola	0	0	0
Tetanos neonatal	2	1	0

PROVINCIA	Parálisis flácida aguda <15 años				Enfermedad Febril Eruptiva				Ten dencia	
	Numero de casos probables		Var. % de casos	Numero de defunciones		Numero de casos probables		Var. % de casos		
	SE-9	SE 1-9		SE-9	SE 1-9	SE-9	SE 1-9			
2009	2010	2009	2010	2009	2010	2009	2010	2009	2010	
01 Distrito Nacional					**					**
02 Azua					**					**
03 Bahoruco					**					**
04 Barahona					**					**
05 Dajabón					**					**
06 Duarte					**					**
07Elias Piña					**					**
08 El Seybo					**					**
09 Espaillat					**					**
10 Independencia					**					**
11 La Altagracia					**					**
12 La Romana					**					**
13 La Vega					**					**
14 Maria Trinidad Sánchez					**					**
15 Montecristi					**					**
17 Pedernales					**					**
17 Peravia					**					**
18 Puerto Plata					**					**
19 Salcedo					**					**
20 Samaná					**					**
21 San Cristóbal					**					**
22 San Juan de la Maguana					**					**
23 San Pedro de Macoris					**					**
24 Sánchez Ramírez					**					**
25 Santiago					**					**
26 Santiago, Rodríguez					**					**
27 Valverde					**					**
28 Monseñor Nouel					**					**
29 Monte Plata					**					**
30 Hato mayor					**					**
31 San José de Ocoa					**					**
32 Santo Domingo Extranjera					**					**
<b>TOTAL PAIS</b>	0	0	0	0	**	0	0	0	0	**



Red programática: Enfermedades Emergentes y Reemergentes, EER

Responsable: Dirección General de Epidemiología (DIGEPI)

Programas involucrados: Programa Ampliado de Inmunización y DIGEPI

Vigilancia intensificada nuevo virus de influenza A/H1 N1

Provincia	Casos estudiados				Confirmados (nuevo virus A H1N1)		Defunciones	
	Semana 9	Acumulado SE 1 a 9	casos nuevos sem 9	Acumulado 1 a 9	casos nuevos sem 9	Acumulado 9	casos nuevos sem 9	Acumulado SE 1 a 9
01 Distrito Nacional	2	861	0	250	0	147	0	2
02 Azua	4	43	0	7	0	4	0	0
03 Bahoruco	0	7	0	0	0	0	0	0
04 Barahona	0	26	0	1	0	1	0	0
05 Dajabón	0	13	0	1	0	0	0	0
06 Duarte	0	78	0	24	0	20	0	1
07Elias Piña	0	7	0	2	0	2	0	0
08 El Seibo	0	24	0	3	0	5	0	0
09 Espaillat	0	46	0	8	0	13	0	0
10 Independencia	0	8	0	0	0	3	0	0
11 La Altagracia	1	76	0	24	0	21	0	2
12 La Romana	0	23	0	2	0	2	0	0
13 La Vega	0	35	0	6	0	6	0	0
14 María Trinidad Sánchez	0	8	0	1	0	1	0	0
15 Montecristi	0	49	0	8	0	13	0	0
16 Pedernales	0	14	0	4	0	3	0	0
17 Peravía	0	27	0	7	0	6	0	1
18 Puerto Plata	4	144	0	41	0	35	0	1
19 Salcedo	0	8	0	2	0	4	0	0
20 Samaná	0	14	0	4	0	4	0	0
21 San Cristóbal	1	107	0	20	0	13	0	6
22 San Juan de la Maguana	0	18	0	1	0	3	0	0
23 San Pedro de Macorís	7	50	0	4	0	4	0	0
24 Sánchez Ramírez	0	24	0	3	0	3	0	1
25 Santiago	9	429	0	90	0	73	0	0
26 Santiago Rodríguez	0	3	0	1	0	1	0	1
27 Valverde	0	29	0	7	0	7	0	0
28 Monseñor Nouel	0	62	0	7	0	5	0	0
29 Monte Plata	0	22	0	4	0	4	0	0
30 Hato mayor	0	4	0	2	0	2	0	0
31 San José de Ocoa	0	24	0	5	0	3	0	0
32 Santo Domingo	0	841	0	177	0	107	0	6
Extranjera	0	3	0	1	0	1	0	2
Total	28	3127	0	717	0	516	0	23

Casos por grupo de edad confirmados por nuevo virus influenza A/H1 N1 n=516



Prevalencia de virus respiratorios circulantes\* semana 9-2010

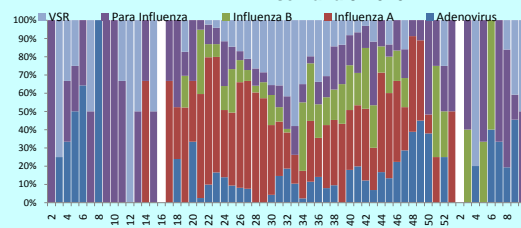

(\*)Determinación de virus por método de inmunofluorescencia

En la semana 9, en el CEMADOJA se investigaron por inmunofluorescencia 28 casos de gripe de los cuales el 21% resulto positivo a virus respiratorio. Cuatro Adenovirus, un virus sinisial respiratorio y un caso de Parainfluenza residen en las provincia de Dsitrrio Nacional , Azua, La altagracia, San Cristobal, San Pedro de Macorís, Santiago y Puerto Plata. Se han confirmado 516 casos incluyendo 23 defunciones.

Muertes asociadas al nuevo virus Influenza A H1N1

Hospital de ocurrencia      Edad      Sexo      Factores de riesgo      Municipio y provincia de residencia



**República Dominicana**  
**Ministerio de Salud Pública y Asistencia Social**  
**Sistema Nacional de Vigilancia Epidemiológica**  
**Subsistema de Vigilancia Especial**



**Boletín epidemiológico semanal 9 año 2010**

**Red Programática:** Prevención y control de la Mortalidad y Morbilidad Materna y de la niñez  
**Responsable:** Dirección General de Epidemiología  
**Programas involucrados:** Dirección General Maternoinfantil

Provincias	Muertes Maternas Probables notificadas a la semana 03 por provincia de residencia				Muertes Infantiles notificadas a la semana 03 por provincia de residencia			
	2009	Semana 1-9-2009	Semana 1-9-2010	Acumulado al mes 2010	2009	Semana 1-9-2009	Semana 1-9-2010	Acumulado al mes 2010
01 Distrito Nacional	17	3	2	1	236	26	23	4
02 Azua	6	2	1	0	37	8	8	2
03 Bahoruco	2	0	0	0	13	1		0
04 Barahona	4	0	1	0	54	1	4	1
05 Dajabón	2	0	0	0	23	4	1	0
06 Duarte	4	0	1	0	57	6	11	6
07Élías Piña	2	0	0	0	12	0	1	0
08 El Seybo	0	0	0	0	13	1	1	0
09 Espaillat	3	0	0	0	56	10	10	4
10 Independencia	1	0	0	0	9	1	1	1
11 La Altagracia	6	1	2	0	63	3	5	2
12 La Romana	5	0	2	1	22	2	4	1
13 La Vega	11	2	1	0	89	13	6	2
14 Maria Trinidad Sánchez	6	2	0	0	10	4	3	0
15 Montecristi	1	0	1	0	44	8	6	3
16 Pedernales	1	0	0	0	6	1		0
17 Peravia	4	0	1	0	66	12	5	2
18 Puerto Plata	4	0	0	0	59	14	4	3
19 Hermanas Mirabal	0	0	0	0	17	2	2	2
20 Samaná	4	0	1	0	17	2	3	0
21 San Cristóbal	16	1	3	0	213	22	22	12
22 San Juan de la Maguana	3	2	1	0	58	2	6	3
23 San Pedro de Macorís	4	0	1	0	80	2	11	5
24 Sánchez Ramírez	2	0	2	0	15	5	5	6
25 Santiago	22	4	4	0	422	56	56	18
26 Santiago, Rodríguez	2	0	0	0	23	2	3	3
27 Valverde	6	1	1	0	60	10	7	2
28 Monseñor Nouel	4	1	1	0	55	5	4	1
29 Monte Plata	4	0	0	0	82	11	15	6
30 Hato mayor	2	0	0	0	7	0	4	2
31 San Jose de Ocoa	0	0	0	0	17	3	1	0
32 Santo Domingo	49	13	13	0	782	81	112	50
No se reporta provincia de residencia	2	0	0	0	127	17	21	4
<b>Total defunciones residentes</b>	<b>199</b>	<b>32</b>	<b>39</b>	<b>2</b>	<b>2844</b>	<b>335</b>	<b>365</b>	<b>145</b>
Extranjera								
<b>TOTAL PAÍS</b>	<b>199</b>	<b>32</b>	<b>39</b>	<b>2</b>	<b>2844</b>	<b>335</b>	<b>365</b>	<b>145</b>

**Mortalidad Materna (MM):** Se notificaron tres (3) casos probables de muerte materna, para un total de 43 MM notificadas en lo que va del año, lo que corresponde a un 25.6 % mas que al mismo periodo del año pasado. En el mes de Marzo se ha captado 2 casos MM. de estas once (11) han ocurrido en el Hospital Maternidad Nuestra Sra. de la Altagracia, cuatro (4) en el Centro Materno Infantil San Lorenzo de los Mina, Altagraci y tres (3) en el Hosp. Luis E. Aybar. Las provincias de Santiago, Peravia, Maria Trinidad Sanchez y La Vega se observo un aumento importante de las MM ocurridas, en el año 2009, en comparación con el 2008.

**Mortalidad Infantil (MI):** Se notificaron 61 MI, ocurridas en 11 centros públicos. Solo 08 corresponden a la semana y son de tres hospitales: Hospital Mat. De La Alt. (03), Robert Reid Cabral (03) y Regional Taiwan (02). El 75% (06) corresponden al grupo neonatal; las demás son notificaciones tardía.

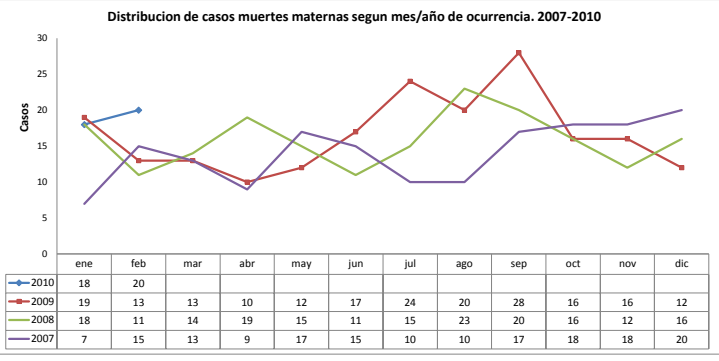

Hospital de ocurrencia	Edad	Periodo	Causa	Municipio y provincia de residencia
Hosp. Luis E. Aybar	20	Embarazo	Sepsis	La Romana/La Romana
Hosp. Luis E. Aybar	21	Embarazo	Tromboembolismo pulmonar	Distrito Nacional
Hospital Regional Taiwan	23	Puerperio	Shock hipovolemico, DPPNI	Azua

