



Boletín Epidemiológico Semanal

El Boletín Epidemiológico Semanal es el instrumento de difusión oficial que utiliza la SESPAS para dar a conocer la situación epidemiológica de los eventos sujetos a notificación obligatoria que se vigilan a través del módulo de vigilancia especial y del módulo de alerta temprana.

Enfermedades/eventos de vigilancia individual

- *Dengue Clásico\Hemorrágico\SSD
- * Difteria
- *Enfermedad Febril Eruptiva
- *Enfermedad Febril Respiratoria (ETI-IRAG)
- *Enfermedad Meningocócica
- *Exposición Rabica\Rabia Humana
- * Malaria
- *Meningitis todas las formas
- *Parálisis Flácida\Poliomielitis
- *Tétanos Neonatal
- *Tétanos otras edades
- *Tosferina
- *Sintomático respiratorio/Tuberculosis
- *Muerte Infantil
- *Muerte Materna

Situación Nacional de los Enfermedades de Notificación Obligatoria

Area de texto: Analisis de situacion general aqui se puede escribir

En construcción

Volumen
Boletín semanal 8 (Desde el 21/02/10) al (27/02/10)
Dirección
C\ Santo Tomas de Aquino # 1, esq. Correa y Cidrón, Zona Universitaria, Distrito Nacional, Rep. Dominicana Telefonos: 809-686-9140 809-686-7347 809- 686-5337 1-809-200-4291 Fax: 809-689-8395 Email: sespas1@codetel.net.do Web:www.sespasdigepi.gob.do
Contenido
Enf. transmitidas por vectores Enf. transmitidas por contacto directo Enf. zoonóticas Enf. Prevenibles por vacuna Influenza y otros virus resp. Mortalidad infantil y materna

Enfermedad

Area de grafico

En construcción

Razón (escala logaritmica)

Area de texto: Analisis de emergencias epidemiologicas (brotes relevantes)

En construcción

Casos
ultimas 4
semanas

- 3 Tetanos otras edades
- 99 Malaria
- 45 Leptospira
- 24 Rabia
- 623 Dengue



República Dominicana
Ministerio de Salud Pública y Asistencia Social
Dirección General de Epidemiología
Sistema Nacional de Vigilancia Epidemiológica



PROVINCIA	DENGUE													MALARIA												
	Número de casos probables				Número de casos de dengue hemorrágico				Número de defunciones				Tasa incidencia	Var. % de tasas	Número de casos confirmados				Número de defunciones		Tasa incidencia		Var. % de tasas			
	SE 8		SE 1- 8		SE 8		SE 1- 8		SE 8		SE 1- 8				SE 1- 8	SE 8	SE 1- 8	SE 8	SE 1- 8	SE 1- 8	SE 1- 8					
	2009	2010	2009	2010	2009	2010	2009	2010	2009	2010	2009	2010	2009	2010	2009	2010	2009	2010	2009	2010						
01 Distrito Nacional	6	1	73	163	0	0	2	17	0	0	0	0	43	95	120%	0	3	0	9	0	0	0	0	0.0	5.3	**
02 Azua	0	0	9	45	0	0	2	4	0	0	1	0	24	121	394%	2	1	52	17	0	0	0	0	141.2	45.6	-68%
03 Bahoruco	0	0	5	6	0	0	0	1	0	0	0	0	29	34	18%	0	0	4	4	0	0	0	0	22.9	22.6	-1%
04 Barahona	0	0	6	14	0	0	0	1	0	0	0	0	20	45	131%	0	0	3	2	0	0	0	0	9.8	6.5	-34%
05 Dajabón	0	0	1	8	0	0	0	0	0	0	0	0	10	78	695%	3	7	66	54	0	0	0	0	644.9	524.2	-19%
06 Duarte	2	0	19	58	0	0	0	4	0	0	0	1	42	126	203%	0	0	0	0	0	0	0	0	0.0	0.0	**
07 Elías Piña	0	0	0	0	0	0	0	0	0	0	0	0	0	0	**	0	0	19	5	0	0	0	0	172.9	45.1	-74%
08 El Seibo	0	0	4	1	0	0	0	0	0	0	2	0	25	6	-75%	2	1	11	15	0	0	0	0	68.3	92.0	35%
09 Espaillat	0	0	2	60	0	0	1	7	0	0	0	1	6	164	2878%	0	0	1	2	0	0	0	0	2.8	5.5	99%
10 Independencia	0	0	4	5	0	0	0	0	0	0	0	0	48	59	23%	2	0	56	2	0	0	0	0	669.0	23.5	-96%
11 La Altagracia	0	0	2	3	0	0	0	1	0	0	0	0	6	8	46%	1	1	25	47	0	0	0	0	72.5	133.2	84%
12 La Romana	4	0	37	30	1	0	1	5	0	0	0	0	99	79	-20%	1	0	3	14	0	0	0	0	8.0	37.0	360%
13 La Vega	12	0	68	84	0	0	5	9	0	0	0	0	104	127	22%	0	0	0	0	0	0	0	0	0.0	0.0	**
14 María Trinidad Sánchez	1	0	8	3	0	0	1	1	0	0	0	0	37	14	-63%	0	0	0	0	0	0	0	0	0.0	0.0	**
15 Montecristi	0	0	5	34	0	0	0	5	0	0	0	0	27	183	573%	2	5	9	11	0	0	0	0	48.9	59.2	21%
16 Pedernales	0	0	1	1	0	0	0	1	0	0	0	0	26	26	-2%	0	1	0	1	0	0	0	0	0.0	25.5	**
17 Peravia	2	0	19	25	0	0	2	13	0	0	0	0	62	80	30%	0	1	2	1	0	0	0	0	6.5	3.2	-51%
18 Puerto Plata	1	0	12	42	0	0	3	3	0	0	0	1	24	83	247%	0	0	0	0	0	0	0	0	0.0	0.0	**
19 Salcedo	0	0	14	45	0	0	1	2	0	0	0	1	88	283	221%	0	0	0	0	0	0	0	0	0.0	0.0	**
20 Samaná	3	0	6	8	0	0	0	0	0	0	0	0	40	53	32%	0	0	0	0	0	0	0	0	0.0	0.0	**
21 San Cristóbal	5	0	35	33	0	0	1	9	0	0	0	0	35	32	-8%	0	0	0	5	0	0	0	0	0.0	4.9	**
22 San Juan de la Maguana	1	0	7	4	0	0	0	1	0	0	0	0	19	11	-43%	1	2	21	10	0	0	0	0	55.6	26.5	-52%
23 San Pedro de Macorís	2	0	5	14	0	0	0	6	0	0	0	0	10	27	176%	0	0	12	2	0	0	0	0	23.5	3.9	-84%
24 Sánchez Ramírez	0	0	5	16	0	0	1	5	0	0	0	0	21	67	219%	0	0	0	0	0	1	0	1	0.0	0.0	**
25 Santiago	12	0	99	233	0	0	9	49	0	0	0	2	62	145	132%	0	2	0	3	0	0	0	0	0.0	1.9	**
26 Santiago. Rodríguez	1	0	3	4	0	0	1	2	0	0	0	1	35	47	34%	0	0	0	0	0	0	0	0	0.0	0.0	**
27 Valverde	3	0	15	21	0	0	0	7	0	0	0	0	52	72	38%	3	0	7	2	0	0	0	0	24.2	6.8	-72%
28 Monseñor Nouel	3	0	15	29	0	0	1	7	0	0	0	1	51	97	91%	0	0	0	0	0	0	0	0	0.0	0.0	**
29 Monte Plata	0	0	4	14	0	0	0	3	0	0	0	0	13	43	246%	0	0	0	0	0	0	0	0	0.0	0.0	**
30 Hato mayor	1	0	2	3	0	0	0	0	0	0	0	0	14	21	49%	0	0	1	0	0	0	0	0	7.2	0.0	-100%
31 San José de Ocoa	0	0	1	8	0	0	0	3	0	0	0	0	9	75	699%	0	0	0	0	0	0	0	0	0.0	0.0	**
32 Santo Domingo	16	4	193	364	1	0	7	49	0	0	3	2	58	108	85%	2	3	9	51	0	0	0	1	2.7	15.1	457%
Extranjera																4	6	42	59	0	0	0	0			
TOTAL PAÍS	75	5	679	1378	2	0	38	215	0	0	6	10	45	91	100%	23	33	343	316	0	0	0	2	22.9	20.8	-9%

Casos de enf. febriles hemorrágicas			
Enfermedad	2008	2009	2010
Dengue hemorrágico	213	995	215
Fiebre amarilla	0	0	0
Fiebre de Nilo de Oeste	0	0	0

Dengue: En esta semana se notificaron 75 casos de dengue y ningún hemorrágico, de los cuales 5 pertenecían a la Sem. 8, para un acumulado de 1378 casos que incluyen 215 hemorrágicos y 10 defunciones. 21 provincias tienen un incremento mayor de 25% de las tasas de incidencia y otras seis muestran decrecimiento de este indicador en comparación al mismo período del año anterior. Solo en una provincia no se han notificado casos de dengue.

MALARIA: Esta semana no hubo defunciones por malaria. La incidencia aumentó con relación al 2009 en las provincias Santo Domingo, La Romana, Espaillat, La Altagracia, El Seibo y Monte Cristi. En las demás provincias la incidencia disminuyó. A nivel nacional el número de casos acumulados del 2010 es ligeramente inferior a los registrados en el 2009, observándose una disminución porcentual de un 9%.

(**) No casos año previo



República Dominicana
Ministerio de Salud Pública y Asistencia Social
Dirección General de Epidemiología
Sistema Nacional de Vigilancia Epidemiológica



PROVINCIA	Meningitis (todas las formas)											Enfermedad Meningococcica										
	Numero de casos probables				Tasa incidencia		Var. % de tasas	Numero de defunciones				Numero de casos probables				Tasa incidencia		Var. % de tasas	Numero de defunciones			
	SE 8		SE 1- 8		SE 1- 8			SE 8		SE 1- 8		SE 8		SE 1- 8		SE 1- 8			SE 8		SE 1- 8	
	2009	2010	2009	2010	2009	2010	2009	2010	2009	2010	2009	2010	2009	2010	2009	2010	2009	2010	2009	2010	2009	2010
01 Distrito Nacional	0	0	2	2	1.2	1.2	-1.31%	0	0	0	0	1	0	0	0	0	0	**	1	0	1	0
02 Azua	0	0	0	0	0.0	0.0	**	0	0	0	0	0	0	0	0	0	0	**	0	0	0	0
03 Bahoruco	0	0	0	0	0.0	0.0	**	0	0	0	0	0	0	0	0	0	0	**	0	0	0	0
04 Barahona	0	0	0	0	0.0	0.0	**	0	0	0	0	0	0	0	0	0	0	**	0	0	0	0
05 Dajabón	0	0	0	0	0.0	0.0	**	0	0	0	0	0	0	0	0	0	0	**	0	0	0	0
06 Duarte	0	0	1	1	2.2	2.2	-1%	0	0	0	1	0	1	0	2	0	4.3	**	0	1	0	1
07 Elías Piña	0	0	0	0	0.0	0.0	**	0	0	0	0	0	0	0	0	0	0	**	0	0	0	0
08 El Seybo	0	0	0	0	0.0	0.0	**	0	0	0	0	0	0	0	0	0	0	**	0	0	0	0
09 Espaillat	0	0	1	1	2.8	2.7	-1%	0	0	0	0	0	0	0	0	0	0	**	0	0	0	0
10 Independencia	0	0	0	0	0.0	0.0	**	0	0	0	0	0	0	0	0	0	0	**	0	0	0	0
11 La Altagracia	0	0	0	0	0.0	0.0	**	0	0	0	0	0	0	0	0	0	0	**	0	0	0	0
12 La Romana	0	0	0	0	0.0	0.0	**	0	0	0	0	0	0	0	0	0	0	**	0	0	0	0
13 La Vega	0	0	0	0	0.0	0.0	**	0	0	0	0	0	0	0	0	0	0	**	0	0	0	0
14 Maria Trinidad Sánchez	0	0	0	0	0.0	0.0	**	0	0	0	0	0	0	0	0	0	0	**	0	0	0	0
15 Montecristi	0	0	0	0	0.0	0.0	**	0	0	0	0	0	0	0	0	0	0	**	0	0	0	0
17 Pedernales	0	0	0	0	0.0	0.0	**	0	0	0	0	0	0	0	0	0	0	**	0	0	0	0
17 Peravia	0	0	0	0	0.0	0.0	**	0	0	0	0	0	0	0	0	0	0	**	0	0	0	0
18 Puerto Plata	0	0	0	0	0.0	0.0	**	0	0	0	0	0	0	0	0	0	0	**	0	0	0	0
19 Salcedo	0	0	0	0	0.0	0.0	**	0	0	0	0	0	0	0	0	0	0	**	0	0	0	0
20 Samaná	0	0	0	0	0.0	0.0	**	0	0	0	0	0	0	0	0	0	0	**	0	0	0	0
21 San Cristóbal	0	0	3	0	3.0	0.0	-100%	0	0	1	0	0	0	0	0	0	0	**	0	0	0	0
22 San Juan de la Maguana	0	0	1	0	2.6	0.0	-100%	0	0	1	0	0	0	0	0	0	0	**	0	0	0	0
23 San Pedro de Macorís	0	0	1	0	2.0	0.0	-100%	0	0	0	0	0	0	0	0	0	0	**	0	0	0	0
24 Sánchez Ramírez	0	0	0	1	0.0	4.2	**	0	0	0	0	0	0	0	0	0	0	**	0	0	0	0
25 Santiago	0	0	0	7	0.0	4.3	**	0	0	0	4	0	0	0	0	0	0	**	0	0	0	0
26 Santiago. Rodríguez	0	0	0	1	0.0	11.8	**	0	0	0	0	0	0	0	0	0	0	**	0	0	0	0
27 Valverde	0	0	0	0	0.0	0.0	**	0	0	0	1	0	0	0	0	0	0	**	0	0	0	0
28 Monseñor Nouel	0	0	0	0	0.0	0.0	**	0	0	0	0	0	0	0	0	0	0	**	0	0	0	0
29 Monte Plata	0	0	0	0	0.0	0.0	**	0	0	0	0	0	0	1	0	3.1	**	0	0	0	0	0
30 Hato mayor	0	0	8	2	57.6	14.3	-75%	0	0	0	0	0	0	0	0	0	0	**	0	0	0	0
31 San Jose de Ocoa	0	0	0	0	0.0	0.0	**	0	0	0	0	0	0	0	0	0	0	**	0	0	0	0
32 Santo Domingo	0	0	0	0	0.0	0.0	**	0	0	0	0	1	1	0	3	0	0.9	**	1	1	1	1
Extranjera	0	0	0	0	0.0	0.0	**	0	0	0	0	0	0	0	0	0	0	**	0	0	0	0
TOTAL PAIS	0	0	17	15	1.1	1.0	-13%	0	0	2	6	2	2	0	6	0	0.4	**	2	2	2	2

Meningitis Bacteriana: No se notifican casos nuevos en esta semana. En relacion al año anterior no hay aumento en el número de casos.

Enfermedad Meningococcica: Se notifican dos defunciones con diagnóstico probable de enfermedad meningococcica, en masculino y femenino de 19 y 14 años de edad, procedentes del Barrio Los Rielitos, provincia Duarte y VietNam municipio Santo Domingo Este respectivamente, aplicandose quimioprofilaxis a todos los contactos intimos identificados

(**) No casos año previo



República Dominicana
Ministerio de Salud Pública y Asistencia Social
Dirección General de Epidemiología
Sistema Nacional de Vigilancia Epidemiológica



PROVINCIA	Rabia														Leptospirosis									
	Número de casos rabia animal				Tasa incidencia		Var. % de tasas	Número de personas agredidas por animales*				Número de casos rabia humana				Número de casos sospechoso				Número de defunciones				
	SE 8		SE 1- 8		SE 1- 8			SE 8	SE 1- 8	SE 8	SE 1- 8	SE 8	SE 1- 8	SE 8	SE 1- 8	Var. % de casos	SE 8	SE 1- 8						
	2009	2010	2009	2010	2009	2010	2009												2010	2009	2010	2009	2010	2009
01 Distrito Nacional	3	0	16	9	2.4	1.3	-44%	269	265	1628	2596	0	0	0	0	1	7	11	57%	0	0	0	0	
02 Azua	1	0	1	0	0.7	0.0	-100%	1	0	60	12	0	0	0	0	1	0	4	4	0%	0	0	1	0
03 Bahoruco	0	0	0	0	0.0	0.0	**	1	0	12	0	0	0	0	0	0	0	1	1	0%	0	0	0	0
04 Barahona	0	0	0	0	0.0	0.0	**	10	0	58	21	0	0	0	0	0	0	0	0	**	0	0	0	0
05 Dajabón	0	0	0	1	0.0	2.4	**	0	0	3	0	0	0	0	0	0	0	1	**	**	0	0	0	0
06 Duarte	0	0	1	0	0.5	0.0	-100%	4	0	24	7	0	0	0	0	0	0	7	12	71%	0	0	1	0
07 Elías Piña	0	0	0	0	0.0	0.0	**	0	0	0	0	0	0	0	0	0	0	0	**	**	0	0	0	0
08 El Seybo	0	0	0	0	0.0	0.0	**	2	2	25	26	0	0	0	0	0	0	0	0	**	0	0	0	0
09 Espaillat	0	0	0	0	0.0	0.0	**	13	0	26	23	0	0	0	0	1	3	3	28	833%	0	0	0	0
10 Independencia	0	0	0	0	0.0	0.0	**	7	2	25	12	0	0	0	0	0	0	0	**	**	0	0	0	0
11 La Altagracia	0	0	0	0	0.0	0.0	**	2	0	0	0	0	0	0	0	0	0	0	**	**	0	0	0	0
12 La Romana	0	0	0	2	0.0	1.3	**	16	0	108	0	0	0	0	0	0	1	1	0%	0	0	0	0	
13 La Vega	0	0	0	0	0.0	0.0	**	6	0	102	6	0	0	0	0	1	0	9	11	22%	0	0	1	0
14 María Trinidad Sánchez	0	0	0	0	0.0	0.0	**	3	3	18	5	0	0	0	0	0	0	4	0	-100%	0	0	0	0
15 Montecristi	0	0	0	0	0.0	0.0	**	8	0	30	4	0	0	0	0	0	0	4	5	25%	0	0	1	0
16 Pedernales	0	0	0	0	0.0	0.0	**	0	0	8	8	0	0	0	0	0	0	0	**	**	0	0	0	0
17 Peravia	0	0	0	2	0.0	1.6	**	7	27	63	158	0	0	0	0	0	0	0	**	**	0	0	0	0
18 Puerto Plata	0	0	0	0	0.0	0.0	**	7	0	50	2	0	0	0	0	1	2	10	6	-40%	0	0	4	1
19 Salcedo	0	0	0	2	0.0	3.1	**	2	0	9	4	0	0	0	0	0	0	3	6	100%	0	0	0	0
20 Samaná	0	0	0	0	0.0	0.0	**	0	0	2	0	0	0	0	0	0	0	3	1	-67%	0	0	0	0
21 San Cristóbal	1	0	5	2	1.3	0.5	-61%	58	36	276	282	0	0	0	0	0	0	2	**	**	0	0	0	0
22 San Juan de la Maguana	0	0	0	0	0.0	0.0	**	0	0	40	0	0	0	0	0	1	0	5	0	-100%	0	0	0	0
23 San Pedro de Macorís	0	1	1	2	0.5	1.0	97%	38	16	133	54	0	0	0	0	0	2	2	0%	0	0	0	0	
24 Sánchez Ramírez	0	0	1	0	1.0	0.0	-100%	2	0	6	6	0	0	0	0	0	1	1	4	300%	0	0	1	0
25 Santiago	0	0	0	2	0.0	0.3	**	45	36	240	307	0	0	0	0	8	1	44	20	-55%	0	0	4	2
26 Santiago Rodríguez	0	0	0	0	0.0	0.0	**	0	0	6	0	0	0	0	0	0	0	0	**	**	0	0	0	0
27 Valverde	0	0	0	0	0.0	0.0	**	2	0	6	0	0	0	0	0	1	1	4	7	75%	0	0	0	0
28 Monseñor Nouel	0	0	0	0	0.0	0.0	**	6	8	21	37	0	0	0	0	0	0	4	3	-25%	0	0	1	1
29 Monte Plata	0	0	0	0	0.0	0.0	**	10	4	40	41	0	0	0	0	0	0	1	4	300%	0	0	0	0
30 Hato mayor	0	0	0	0	0.0	0.0	**	0	0	9	10	0	0	0	0	0	2	0	3	**	0	0	0	1
31 San José de Ocoa	0	0	0	0	0.0	0.0	**	2	5	16	12	0	0	0	0	0	0	0	1	**	0	0	0	0
32 Santo Domingo	6	2	34	21	2.6	1.6	-39%	45	7	212	28	0	1	0	2	1	1	14	26	86%	0	0	0	1
Extranjera																0	0	0	0	**				
TOTAL PAIS	11	3	59	43	1.0	0.7	-28%	566	411	3256	3661	0	1	0	2	15	12	131	159	21%	0	0	14	6

Rabia: En esta semana se notificaron 3 casos confirmados de rabia animal. Ninguna provincia muestra un incremento mayor del 25% en la tasa de incidencia y nueve provincias muestran un aumento de este indicador en comparación al mismo período del año anterior. No se han presentado casos de rabia animal en 23 provincias.

Leptospirosis: En esta semana se notifica 12 casos sospechoso de leptospirosis procedentes de ocho provincias del país. Se aprecia un incremento de 21% en el total de casos notificados en relación al año anterior

(**) No casos año previo



República Dominicana
Ministerio de Estado de Salud Pública y Asistencia Social



Dirección General de Epidemiología
Programa Ampliado de Inmunización
Sistema Nacional de Vigilancia Epidemiológica
BOLETIN EPIDEMIOLOGICO SEMANA 8 año 2010

PROVINCIA	DIFTERIA						TOSFERINA						TETANOS OTRAS EDADES									
	Numero de casos probables			Var. %	Numero de defunciones			Numero de casos probables			Var. %	Numero de defunciones			Numero de casos probables			Var. %	Numero de defunciones			
	SE- 8	SE 1- 8	de casos		SE- 8	SE 1- 8	casos	SE- 8	SE 1- 8	casos		SE- 8	SE 1- 8	casos	SE- 8	SE 1- 8	casos		SE- 8	SE 1- 8	casos	
	2009	2010			2009	2010		2009	2010			2009	2010		2009	2010			2009	2010		2009
01 Distrito Nacional	0	0	0	**	0	0	0	0	0	0	**	0	0	0	0	0	1	0	0	**		
02 Azua	0	0	0	**	0	0	0	0	0	0	**	0	0	0	0	0	0	0	0	**		
03 Bahoruco	0	0	0	**	0	0	0	0	0	0	**	0	0	0	0	0	0	0	0	**		
04 Barahona	0	0	0	**	0	0	0	0	0	0	**	0	0	0	0	0	1	0	0	**		
05 Dajabón	0	0	0	**	0	0	0	0	0	0	**	0	0	0	0	0	0	0	0	**		
06 Duarte	0	0	0	**	0	0	0	0	1	1	**	0	0	0	0	0	0	0	0	**		
07Elias Piña	0	0	0	**	0	0	0	0	0	0	**	0	0	0	0	0	0	0	0	**		
08 El Seybo	0	0	0	**	0	0	0	0	0	0	**	0	0	0	0	0	0	0	0	**		
09 Espaillat	0	0	0	**	0	0	0	0	0	0	**	0	0	0	0	0	0	0	0	**		
10 Independencia	0	0	0	**	0	0	0	0	0	0	**	0	0	0	0	0	0	0	0	**		
11 La Altagracia	0	0	0	**	0	0	0	0	0	0	**	0	0	0	0	0	0	0	0	**		
12 La Romana	0	0	0	**	0	0	0	0	0	0	**	0	0	0	0	0	0	0	0	**		
13 La Vega	0	0	0	**	0	0	0	0	1	2	100%	0	0	0	1	2	2	1	0	0%		
14 Maria Trinidad Sánchez	0	0	0	**	0	0	0	0	0	0	**	0	0	0	0	1	0	0	0	-100%		
15 Montecristi	0	0	0	**	0	0	0	0	0	0	**	0	0	0	0	1	0	0	0	**		
17 Pedernales	0	0	0	**	0	0	0	0	0	0	**	0	0	0	0	0	0	0	0	**		
17 Peravia	0	0	0	**	0	0	0	0	0	0	**	0	0	0	0	0	0	0	0	**		
18 Puerto Plata	0	0	0	**	0	0	0	0	0	0	**	0	0	0	0	0	0	0	0	**		
19 Salcedo	0	0	0	**	0	0	0	0	0	0	**	0	0	0	0	0	0	0	0	**		
20 Samaná	0	0	0	**	0	0	0	0	0	0	**	0	0	0	0	0	0	0	0	**		
21 San Cristóbal	0	0	0	**	0	0	0	0	0	0	**	0	0	0	0	1	0	0	0	**		
22 San Juan de la Maguana	0	0	0	**	0	0	0	0	0	0	**	0	0	0	0	0	0	0	0	**		
23 San Pedro de Macoris	0	0	0	**	0	0	0	0	0	0	**	0	0	0	0	0	0	0	0	**		
24 Sánchez Ramírez	0	0	0	**	0	0	0	0	0	0	**	0	0	0	0	0	0	0	0	**		
25 Santiago	0	0	0	**	0	0	0	0	0	0	**	0	0	0	0	3	2	1	0	-33%		
26 Santiago, Rodríguez	0	0	0	**	0	0	0	0	0	0	**	0	0	0	0	1	0	0	1	-100%		
27 Valverde	0	0	0	**	0	0	0	0	0	0	**	0	0	0	0	2	0	0	1	-100%		
28 Monseñor Nouel	0	0	0	**	0	0	0	0	0	1	**	0	0	0	1	0	1	0	0	**		
29 Monte Plata	0	0	0	**	0	0	0	0	0	0	**	0	0	0	0	1	0	1	0	-100%		
30 Hato mayor	0	0	0	**	0	0	0	0	0	0	**	0	0	0	0	0	0	0	0	**		
31 San Jose de Ocoa	0	0	0	**	0	0	0	0	0	0	**	0	0	0	0	1	0	0	1	**		
32 Santo Domingo	0	0	0	**	0	0	0	0	0	5	**	0	0	0	0	3	0	0	1	-100%		
Extranjera	0	0	0	**	0	0	0	0	0	0	**	0	0	0	0	0	0	0	0	**		
TOTAL PAIS	0	0	0	**	0	0	0	0	1	10	900%	0	0	0	1	2	13	10	3	7	4	-23%

No. de casos de EPV en eliminación

Enfermedad	2008	2009	2010
Polio	0	0	0
Sarampion	0	0	0
Rubeola	0	0	0
Tetanos neonatal	2	1	0

El numero de casos de EFe se mantienen por debajo de un 25 % de lo observado hasta la semana 8 del año anterior. El acumulado de casos de PFA se incrementa un 50% en relación al año anterior. La tos ferina se mantiene incrementada de 1 caso a 10 casos (900%) al comparar el periodo entre las semanas 1-8 del 2009. Los casos de Tetanos en otras edades han disminuido en 23%.

PROVINCIA	Paralisis flacida aguda <15 años						Enfermedad Febri Eruptiva						
	Numero de casos probables			Var. %	Numero de defunciones			Numero de casos probables			Var. %	Ten dencia	
	SE- 8	SE 1- 8	de casos		SE- 8	SE 1- 8	casos	SE- 8	SE 1- 8	casos			
	2009	2010			2009	2010		2009	2010				2009
01 Distrito Nacional	0	0	1	0%	0	0	0	1	0	6	3	-50%	
02 Azua	0	0	0	**	0	0	0	0	0	0	1	**	
03 Bahoruco	0	0	0	**	0	0	0	0	0	0	0	**	
04 Barahona	0	0	0	**	0	0	0	0	0	0	0	**	
05 Dajabón	0	0	0	**	0	0	0	0	0	0	1	**	
06 Duarte	0	0	0	**	0	0	0	0	1	0	3	**	
07Elias Piña	0	0	0	**	0	0	0	0	0	0	0	**	
08 El Seybo	0	0	0	**	0	0	0	0	0	0	0	**	
09 Espaillat	0	0	0	**	0	0	0	0	0	0	0	**	
10 Independencia	0	0	0	**	0	0	0	0	0	0	1	**	
11 La Altagracia	0	0	0	**	0	0	0	0	0	0	0	**	
12 La Romana	0	0	0	**	0	0	0	0	0	0	0	**	
13 La Vega	0	0	0	**	0	0	0	0	0	0	0	**	
14 Maria Trinidad Sánchez	0	0	0	**	0	0	0	0	0	0	0	**	
15 Montecristi	0	0	0	**	0	0	0	0	0	0	0	**	
17 Pedernales	0	0	0	**	0	0	0	0	0	0	0	**	
17 Peravia	0	0	0	**	0	0	0	0	0	0	0	**	
18 Puerto Plata	0	0	0	**	0	0	0	0	1	3	9	200%	
19 Salcedo	0	0	0	**	0	0	0	0	0	0	0	**	
20 Samaná	0	0	0	**	0	0	0	0	0	0	0	**	
21 San Cristóbal	0	0	0	**	0	0	0	0	0	0	1	**	
22 San Juan de la Maguana	0	0	0	**	0	0	0	0	0	0	0	**	
23 San Pedro de Macoris	0	0	0	**	0	0	0	0	0	0	0	**	
24 Sánchez Ramírez	0	0	0	**	0	0	0	0	0	0	0	**	
25 Santiago	0	0	1	**	0	0	0	1	0	12	1	-92%	
26 Santiago, Rodríguez	0	0	0	**	0	0	0	0	1	0	0	-100%	
27 Valverde	0	0	0	**	0	0	0	0	0	4	3	-25%	
28 Monseñor Nouel	0	0	0	**	0	0	0	0	0	0	0	**	
29 Monte Plata	0	0	0	**	0	0	0	0	0	0	0	**	
30 Hato mayor	0	0	0	**	0	0	0	0	0	0	0	**	
31 San Jose de Ocoa	0	0	0	**	0	0	0	1	0	2	1	-50%	
32 Santo Domingo	0	0	3	4	33%	0	0	0	1	1	6	500%	
Extranjera	0	0	0	**	0	0	0	0	0	0	0	**	
TOTAL PAIS	0	0	4	6	50%	0	0	0	3	3	29	3%	



República Dominicana

Ministerio de Salud Pública y Asistencia Social

Dirección General de Epidemiología

Sistema Nacional de Vigilancia Epidemiológica

Boletín epidemiológico semanal 8 año 2010



Red programática: Enfermedades Emergentes y Reemergentes, EER

Responsable: Dirección General de Epidemiología (DIGEPI)

Programas involucrados: Programa Ampliado de Inmunización y DIGEPI

Vigilancia intensificada nuevo virus de influenza A/H1 N1

Provincia	Casos estudiados				Confirmados (nuevo virus A H1N1)		Defunciones	
	Semana 8	Acumulado SE 1 a 8	casos nuevos sem 8	Acumulado 1 a 8 SE	casos nuevos sem 8	Acumulado 8	casos nuevos sem 8	Acumulado SE 1 a 8
01 Distrito Nacional	0	859	0	250	0	147	0	2
02 Azua	0	39	0	7	0	4	0	0
03 Bahoruco	0	7	0	0	0	0	0	0
04 Barahona	0	26	0	1	0	1	0	0
05 Dajabón	0	13	0	1	0	0	0	0
06 Duarte	0	78	0	24	0	20	0	1
07Elias Piña	0	7	0	2	0	2	0	0
08 El Seibo	0	24	0	3	0	5	0	0
09 Espaillat	3	46	0	8	0	13	0	0
10 Independencia	0	8	0	0	0	3	0	0
11 La Altagracia	0	75	0	24	0	21	0	2
12 La Romana	0	23	0	2	0	2	0	0
13 La Vega	0	35	0	6	0	6	0	0
14 María Trinidad Sánchez	0	8	0	1	0	1	0	0
15 Montecristi	0	49	0	8	0	13	0	0
16 Pedernales	0	14	0	4	0	3	0	0
17 Peravia	0	27	0	7	0	6	0	1
18 Puerto Plata	6	140	0	41	0	35	0	1
19 Salcedo	0	8	0	2	0	4	0	0
20 Samaná	0	14	0	4	0	4	0	0
21 San Cristóbal	0	106	0	20	0	13	0	6
22 San Juan de la Maguana	0	18	0	1	0	3	0	0
23 San Pedro de Macorís	5	43	0	4	0	4	0	0
24 Sánchez Ramírez	0	24	0	3	0	3	0	1
25 Santiago	3	420	0	90	0	73	0	0
26 Santiago Rodríguez	0	3	0	1	0	1	0	1
27 Valverde	0	29	0	7	0	7	0	0
28 Monseñor Nouel	0	62	0	7	0	5	0	0
29 Monte Plata	0	22	0	4	0	4	0	0
30 Hato mayor	0	4	0	2	0	2	0	0
31 San José de Ocoa	0	24	0	5	0	3	0	0
32 Santo Domingo	1	841	0	177	0	107	0	6
Extranjera	0	3	0	1	0	1	0	2
Total	18	3099	0	717	0	516	0	23

Casos por grupo de edad confirmados por nuevo virus influenza A/H1 N1 n=516

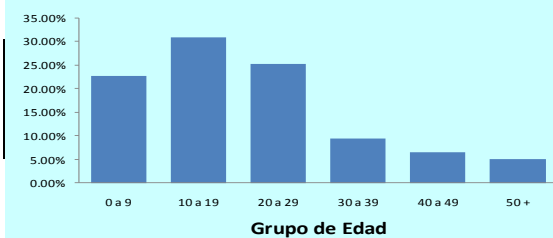

Prevalencia de virus respiratorios circulantes* semana 8-2010

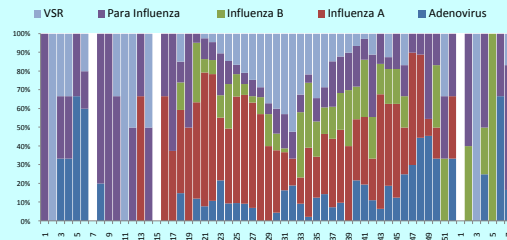

(*Determinación de virus por método de inmunofluorescencia)

En la semana 8, en el CEMADOJA se investigaron por inmunofluorescencia 18 casos de gripe de los cuales el 28% resulto positivo a virus respiratorio, tres Virus sintisial respiratorio, un caso de Parainfluenza y un caso adenovirus los casos residen en la provincia de Santiago y Puerto Plata.

Muertes asociadas al nuevo virus Influenza A H1N1

Hospital de ocurrencia Edad Sexo Factores de riesgo Municipio y provincia de residencia



República Dominicana
Ministerio de Salud Pública y Asistencia Social
Sistema Nacional de Vigilancia Epidemiológica
Subsistema de Vigilancia Especial



Boletín epidemiológico semanal 8 año 2010

Red Programática: Prevención y control de la Mortalidad y Morbilidad Materna y de la niñez
Responsable: Dirección General de Epidemiología
Programas involucrados: Dirección General Maternoinfantil

Provincias	Muerteras Maternas Probables notificadas a la semana 03 por provincia de residencia				Muerteras Infantiles notificadas a la semana 03 por provincia de residencia			
	2009	Semana 1-8-2009	Semana 1-8-2010	Acumulado al mes 2010	2009	Semana 1-8-2009	Semana 1-8-2010	Acumulado al mes 2010
01 Distrito Nacional	17	0	1	1	236	22	21	3
02 Azua	6	2	0	0	37	3	4	0
03 Bahoruco	2	0	0	0	13	0		0
04 Barahona	4	0	1	0	54	1	3	1
05 Dajabón	2	0	0	0	23	2	1	0
06 Duarte	4	0	1	0	57	6	7	4
07Élías Piña	2	0	0	0	12	0	1	0
08 El Seybo	0	0	0	0	13	1	1	0
09 Espaillat	3	0	0	0	56	7	8	2
10 Independencia	1	0	0	0	9	1	1	1
11 La Altagracia	6	1	2	2	63	3	4	1
12 La Romana	5	0	1	1	22	1	3	1
13 La Vega	11	2	1	1	89	11	5	1
14 Maria Trinidad Sánchez	6	2	0	0	10	3	3	0
15 Montecristi	1	0	1	0	44	6	6	3
16 Pedernales	1	0	0	0	6	1	0	0
17 Peravia	4	0	1	1	66	10	4	2
18 Puerto Plata	4	0	0	0	59	11	4	3
19 Hermanas Mirabal	0	0	0	0	17	2	2	2
20 Samaná	4	0	1	1	17	0	3	0
21 San Cristóbal	16	1	3	0	213	18	22	12
22 San Juan de la Maguana	3	2	1	1	58	1	3	0
23 San Pedro de Macorís	4	0	0	0	80	2	6	0
24 Sánchez Ramírez	2	0	2	2	15	5	5	1
25 Santiago	22	3	3	2	422	48	49	16
26 Santiago, Rodríguez	2	0	0	0	23	2	1	1
27 Valverde	6	1	1	0	60	8	7	2
28 Monseñor Nouel	4	1	1	1	55	5	4	1
29 Monte Plata	4	0	0	0	82	7	11	5
30 Hato mayor	2	0	0	0	7	0	2	0
31 San Jose de Ocoa	0	0	0	0	17	2	0	0
32 Santo Domingo	49	15	13	6	782	76	96	47
No se reporta provincia de residencia	2	0	0	0	127	17	18	3
Total defunciones residentes	199	30	34	19	2844	282	305	112
Extranjera	2	0	4	1	14	3	4	2
TOTAL PAÍS	201	30	38	20	2858	285	309	114

Mortalidad Materna (MM): Mortalidad Materna (MM): Se notificaron siete (7) casos probables de muerte materna, para un total de 38 MM notificadas en lo que va del año, lo que corresponde a un 21.1% mas que al mismo periodo del año pasado. En el mes de febrero se ha captado 20 casos MM. de estas once (11) han ocurrido en el Hospital Maternidad Nuestra Sra. de la Altagracia y cuatro (4) en el Centro Materno Infantil San Lorenzo de los Mina. Altagracia. Las provincias de Santiago, Peravia, Maria Trinidad Sanchez y La Vega se observo un aumento importante de las MM ocurridas, en el añ 2009, en comparación con el 2008.

Mortalidad Infantil (MI): Se notificaron 63 MI, ocurridas en 10 centros públicos. Solo 12 corresponden a la semana y son de dos hospitales: Hospital Mat. De Los Mina 33% (04) y Robert Reid Cabral 67 % (01), el 75% (09) del grupo neonatal y el 80% (51) son de notificación tardía.

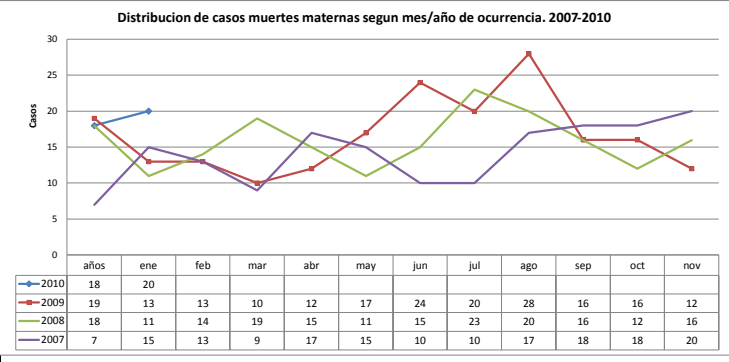

Hospital de ocurrencia	Edad	Periodo	Causa	Municipio y provincia de residencia
Hosp. Municipal Piedra Blanca	23	Puerperio	Shock hipovolemico, atonia uterina	Piedra Blanca, Monseñor Nouel
Hosp. Maternidad Nuestra Sra. De la Altagracia	32	Puerperio	Sepsis, perforacion intestinal	Santo Domingo este
Hosp. Maternidad Nuestra Sra. De la Altagracia	30	Puerperio	Sepsis, obito fetal	Distrito Nacional
Extrahospitalaria	33	Embarazo	Edema agudo del pulmon	Cotui, Sanchez Ramirez
Clinica Dr. Bournigal	17	Puerperio	Edema agudo del pulmon	Santiago
Hosp. Antonio Cespedes	32	Puerperio	Shock hipovolemico, sangrado gastrointestinal	Constanza, La vega
Hosp. Jose Ma Cabral y Baez	19	Puerperio	Sangrado gastrointestinal alto	Villa Gonzalez, Santaigo

