



República Dominicana
Ministerio de Salud Pública y Asistencia Social
Dirección General de Epidemiología
Sistema Nacional de Vigilancia Epidemiológica
Semana epidemiologica 6 año 2010



Boletin Epidemiologico Semanal

Situacion Nacional de los Enfermedades de Notificacion Obligatoria

El Boletin Epidemiologico Semanal es el instrumento de difusion oficial que utiliza la SESPAS para dar a conocer la situacion epidemiologica de los eventos sujetos a notificacion obligatoria que se vigilan a traves del modulo de vigilancia especial y del modulo de alerta temprana.

Area de texto: Analisis de situacion general

Enfermedades/eventos de vigilancia individual

- *Dengue Clásico\Hemorrágico\SSD
- * Difteria
- *Enfermedad Febril Eruptiva
- *Enfermedad Febril Respiratoria (ETI-IRAG)
- *Enfermedad Meningocócica
- *Exposicion Rabica\Rabia Humana
- * Malaria
- *Meningitis todas las formas
- *Parálisis Fláccida\Poliomielitis
- *Tétanos Neonatal
- *Tetanos otras edades
- *Tosferina
- *Sintomatico respiratorio/Tuberculosis
- *Muerte Infantil

- *Muerte Materna

EN COSNTRUCCION

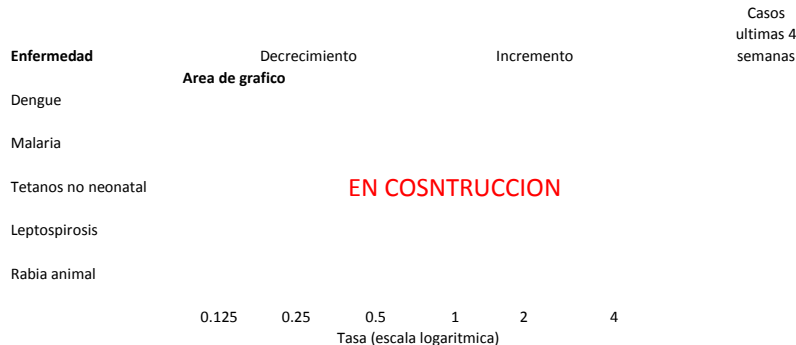

Area de texto: Analisis de emergencias epidemiologicas (brotes relevantes)

EN COSNTRUCCION

Volumen
Boletin semanal 6 (Desde el 07/02/10) al (13/02/10)
Dirección
C\ Santo Tomas de Aquino # 1, esq. Correa y Cidrón, Zona Universitaria, Distrito Nacional, Rep. Dominicana Telefonos: 809-686-9140 809-686-7347 809- 686-5337 1-809-200-4291 Fax: 809-689-8395 Email: sespas1@codetel.net.do Web:www.sespasdigepi.gob.do
Contenido
Enf. transmitidas por vectores Enf. zoonoticas Enf. Prevenibles por vacuna Influenza y otros virus resp. Mortalidad infantil y materna



República Dominicana
Secretaría de Estado de Salud Pública y Asistencia Social
Dirección General de Epidemiología
Sistema Nacional de Vigilancia Epidemiológica



PROVINCIA	DENGUE													MALARIA												
	Número de casos probables				Número de casos de dengue hemorrágico				Número de defunciones				Tasa incidencia		Var. % de tasas	Numero de casos confirmados				Numero de defunciones				Tasa incidencia		Var. % de tasas
	SE	6	SE 1-	6	SE	6	SE 1-	6	SE	6	SE 1-	6	SE 1-	6		SE	6	SE 1-	6	SE	6	SE 1-	6	SE 1-	6	
	2009	2010	2009	2010	2009	2010	2009	2010	2009	2010	2009	2010	2009	2010	2009	2010	2009	2010	2009	2010	2009	2010	2009	2010		
01 Distrito Nacional	4	1	53	109	0	0	1	14	0	0	0	0	42	85	103%	0	2	0	5	0	0	0	0	0	4	**
02 Azua	1	0	9	24	0	0	2	4	0	0	1	0	33	86	164%	4	1	44	13	0	0	0	0	159	46.54	-71%
03 Bahoruco	0	0	4	4	0	0	0	1	0	0	0	0	31	30	-1%	0	0	4	3	0	0	0	0	30.6	22.62	-26%
04 Barahona	0	1	5	12	0	0	0	1	0	0	0	0	22	52	138%	0	0	2	2	0	0	0	0	8.71	8.641	-1%
05 Dajabón	0	0	1	5	0	0	0	0	0	0	0	0	13	65	397%	13	5	62	43	0	0	0	0	808	556.6	-31%
06 Duarte	2	1	15	18	0	0	0	4	0	0	0	1	44	52	19%	0	0	0	0	0	0	0	0	0	0	**
07 Elías Piña	0	0	0	0	0	0	0	0	0	0	0	0	0	0	**	4	0	19	5	0	0	0	0	230	60.08	-74%
08 El Seibo	0	0	4	1	0	0	0	0	0	0	0	0	33	8	-75%	2	0	7	13	0	0	0	0	58	106.3	83%
09 Espaillat	0	0	2	31	0	0	1	4	0	0	0	1	7	113	1439%	0	0	1	1	0	0	0	0	4	4	-1%
10 Independencia	1	0	3	1	0	0	0	0	0	0	0	0	48	16	-67%	27	0	48	2	0	0	0	0	765	31.39	-96%
11 La Altagracia	1	0	2	3	0	0	0	1	0	0	0	0	8	11	46%	1	1	21	45	0	0	0	0	81.2	170	109%
12 La Romana	2	0	30	19	0	0	0	3	0	0	0	0	107	67	-38%	0	0	1	11	0	0	0	0	4	38.72	985%
13 La Vega	6	0	55	55	1	0	5	8	0	0	0	0	112	111	-1%	0	0	0	0	0	0	0	0	0	0	**
14 María Trinidad Sánchez	1	0	7	2	0	0	1	1	0	0	0	0	43	12	-72%	0	0	0	0	0	0	0	0	0	0	**
15 Montecristi	0	0	4	24	0	0	0	3	0	0	0	0	29	172	494%	2	0	7	5	0	0	0	0	50.7	35.86	-29%
16 Pedernales	0	0	1	1	0	0	0	1	0	0	0	0	35	34	-2%	0	0	0	0	0	0	0	0	0	0	**
17 Peravia	1	1	14	16	0	0	1	11	0	0	1	0	61	69	13%	0	0	2	0	0	0	0	0	8.7	0	-100%
18 Puerto Plata	0	0	9	18	0	0	3	1	0	0	0	0	24	48	98%	0	0	0	0	0	0	0	0	0	0	**
19 Salcedo	3	0	10	18	0	0	0	2	0	0	0	1	84	151	80%	0	0	0	0	0	0	0	0	0	0	**
20 Samaná	0	0	3	6	0	0	0	0	0	0	0	0	27	53	98%	0	0	0	0	0	0	0	0	0	0	**
21 San Cristóbal	5	0	25	22	0	0	1	6	0	0	0	0	33	29	-14%	0	0	0	4	0	0	0	0	0	5	**
22 San Juan de la Maguana	2	0	5	2	0	0	0	1	0	0	0	0	18	7	-60%	0	0	15	8	0	0	0	0	52.9	28.26	-47%
23 San Pedro de Macorís	0	0	3	9	0	0	0	4	0	0	0	0	8	23	196%	0	0	9	2	0	0	0	0	23.5	5	-78%
24 Sánchez Ramírez	0	0	3	7	0	0	1	2	0	0	0	0	17	39	133%	0	1	0	1	0	1	0	1	5.547	**	
25 Santiago	12	0	78	140	0	0	9	32	0	0	0	2	66	116	77%	0	0	0	1	0	0	0	0	0	0.828	**
26 Santiago. Rodríguez	0	0	2	3	0	0	1	2	0	0	0	1	32	47	50%	0	0	0	0	0	0	0	0	0	0	**
27 Valverde	3	0	12	7	0	0	0	3	0	0	0	0	55	32	-42%	0	2	0	2	0	0	0	0	0	9.111	**
28 Monseñor Nouel	0	0	6	22	0	0	1	5	0	0	0	0	27	98	262%	0	0	0	0	0	0	0	0	0	0	**
29 Monte Plata	1	0	4	9	0	0	0	2	0	0	0	0	17	37	122%	0	0	0	0	0	0	0	0	0	0	**
30 Hato mayor	0	0	1	3	0	0	0	0	0	0	0	0	10	29	198%	0	0	1	0	0	0	0	0	9.6	0	-100%
31 San José de Ocoa	0	0	1	1	0	0	0	1	0	0	0	0	13	13	0%	0	0	0	0	0	0	0	0	0	0	**
32 Santo Domingo	14	2	155	262	0	0	5	36	0	0	2	2	62	103	66%	0	2	4	41	0	0	0	1	2	16.16	907%
Extranjera																5	5	36	37	0	0	0				
TOTAL PAÍS	59	6	526	854	1	0	32	153	0	0	4	8	47	75	60%	58	19	283	244	0	0	0	2	25.1	25.67	2%

Casos de enf. febriles hemorrágicas			
Enfermedad	2008	2009	2010
Dengue hemorrágico	213	995	153
Fiebre amarilla	0	0	0
Fiebre de Nilo de Oeste	0	0	0

Dengue: En esta semana se notificaron 128 casos de dengue y de estos 9 hemorrágicos, para un acumulado de 854 casos que incluyen 153 hemorrágico y 8 defunciones. Las provincias de Espaillat, Montecristi, Dajabón, Monseñor Nouel, San Pedro de Macorís, Azua, Barahona, Sánchez Ramírez, Monte Plata, Distrito Nacional, Puerto Plata, Samana, Salcedo, Santiago y Santo Domingo un incremento mayor de 25% de las tasas de incidencia y otras seis muestran decrecimiento de este indicador en comparación al mismo período del año anterior. Solo en una Provincia no se han notificado casos de dengue.

Malaria: En esta semana hubo una defunción por malaria en una persona de nacionalidad haitiana, inmigrante reciente de Haití, masculino, de 36 años de edad, que se hospedaba en la localidad Ponton, Angelina, Cotuí, provincia Sánchez Ramírez. El número de casos disminuyó en esta semana con relación a la semana anterior y a la misma semana del año anterior.

(**) No casos año previo



República Dominicana
Secretaría de Estado de Salud Pública y Asistencia Social
Dirección General de Epidemiología
Sistema Nacional de Vigilancia Epidemiológica



PROVINCIA	Meningitis (todas las formas)										Enfermedad Meningococica											
	Numero de casos probables				Tasa incidencia		Var. % de tasas	Numero de defunciones				Numero de casos probables				Tasa incidencia		Var. % de tasas	Numero de defunciones			
	SE		6		SE 1-	6		SE 1-	6	SE 1-	6	SE 1-	6	SE 1-	6	SE 1-	6		SE 1-	6	SE 1-	6
	2009	2010	2009	2010	2009	2010	2009	2010	2009	2010	2009	2010	2009	2010	2009	2010	2009	2010	2009	2010		
01 Distrito Nacional	1	0	2	2	1.58	1.56	-1%	0	0	0	0	1	0	1	2	0.79	1.559	97%	1	0	1	0
02 Azua	0	0	0	0	0	0	**	0	0	0	0	0	0	0	0	0	0	**	0	0	0	0
03 Bahoruco	0	0	0	0	0	0	**	0	0	0	0	0	0	0	0	0	0	**	0	0	0	0
04 Barahona	0	0	0	0	0	0	**	0	0	0	0	0	0	0	0	0	0	**	0	0	0	0
05 Dajabón	0	0	0	0	0	0	**	0	0	0	0	0	0	0	0	0	0	**	0	0	0	0
06 Duarte	0	0	1	1	2.91	2.9	-1%	0	0	0	1	0	0	0	1	0	2.897	**	0	0	0	1
07 Elías Piña	0	0	0	0	0	0	**	0	0	0	0	0	0	0	0	0	0	**	0	0	0	0
08 El Seybo	0	0	0	0	0	0	**	0	0	0	0	0	0	0	0	0	0	**	0	0	0	0
09 Espaillat	0	0	0	1	0	3.66	**	0	0	0	0	0	0	0	0	0	0	**	0	0	0	0
10 Independencia	0	0	0	0	0	0	**	0	0	0	0	0	0	0	0	0	0	**	0	0	0	0
11 La Altagracia	0	0	0	0	0	0	**	0	0	0	0	0	0	0	0	0	0	**	0	0	0	0
12 La Romana	0	0	0	0	0	0	**	0	0	0	0	0	0	0	0	0	0	**	0	0	0	0
13 La Vega	0	0	0	0	0	0	**	0	0	0	0	0	0	0	0	0	0	**	0	0	0	0
14 Maria Trinidad Sánchez	0	0	0	0	0	0	**	0	0	0	0	0	0	0	0	0	0	**	0	0	0	0
15 Montecristi	0	0	0	0	0	0	**	0	0	0	0	0	0	0	0	0	0	**	0	0	0	0
17 Pedernales	0	0	0	0	0	0	**	0	0	0	0	0	0	0	0	0	0	**	0	0	0	0
17 Peravia	0	0	0	0	0	0	**	0	0	0	0	0	0	0	0	0	0	**	0	0	0	0
18 Puerto Plata	0	0	0	0	0	0	**	0	0	0	0	0	0	0	0	0	0	**	0	0	0	0
19 Salcedo	0	0	0	0	0	0	**	0	0	0	0	0	0	0	0	0	0	**	0	0	0	0
20 Samaná	0	0	0	0	0	0	**	0	0	0	0	0	0	0	0	0	0	**	0	0	0	0
21 San Cristóbal	1	0	2	0	2.68	0	-100%	0	0	0	0	0	0	0	0	0	0	**	0	0	0	0
22 San Juan de la Maguana	0	0	1	0	3.53	0	-100%	0	0	1	0	0	0	1	0	3.532	**	0	0	0	0	0
23 San Pedro de Macorís	0	0	0	0	0	0	**	0	0	0	0	0	0	0	0	0	0	**	0	0	0	0
24 Sánchez Ramírez	0	0	0	1	0	5.55	**	0	0	0	0	0	0	0	0	0	0	**	0	0	0	0
25 Santiago	0	2	0	7	0	5.8	**	0	1	0	4	0	0	0	5	0	4.142	**	0	0	0	0
26 Santiago. Rodríguez	0	0	0	0	0	0	**	0	0	0	0	0	0	0	0	0	0	**	0	0	0	0
27 Valverde	0	0	0	1	0	4.56	**	0	0	0	1	0	0	0	1	0	4.555	**	0	0	0	0
28 Monseñor Nouel	0	0	0	0	0	0	**	0	0	0	0	0	0	0	0	0	0	**	0	0	0	0
29 Monte Plata	0	0	0	0	0	0	**	0	0	0	0	0	0	0	0	0	0	**	0	0	0	1
30 Hato mayor	0	0	0	0	0	0	**	0	0	0	0	0	0	0	0	0	0	**	0	0	0	0
31 San Jose de Ocoa	0	0	0	0	0	0	**	0	0	0	0	0	0	0	0	0	0	**	0	0	0	0
32 Santo Domingo	2	0	8	2	3.21	0.79	-75%	0	0	3	0	0	0	0	3	0	1.183	**	0	0	0	1
Extranjera	0	0	0	0	0	0	**	0	0	0	0	0	0	0	0	0	0	**	0	0	0	0
TOTAL PAIS	4	2	14	15	1.24	1.32	6%	0	1	4	6	1	0	1	13	0.09	1.14	1183%	1	0	1	3

Meningitis Bacteriana: En esta semana se notificaron dos (2) casos probables, para un total de 15 casos, uno de los casos corresponde a una defunción para un total de seis (6). Se trata de una femenina de 10 meses de edad, y la defunción corresponde a un masculino de 1 mes de edad, ambos residentes en el municipio Santiago de los Caballeros, provincia Santiago. Ambos recibieron atención médica en el Hospital Infantil Dr. Arturo Grullón.

Enfermedad Meningococcica: En esta semana no se notificaron casos probables ni defunciones. A la fecha hay un acumulado de 13 casos probables y tres (3) defunciones. Las provincias que mas aportan son: (5) Santiago, (3) Santo Domingo y (2) Distrito Nacional. Solo el Distrito Nacional refleja una diferencia porcentual, siendo esta de 97% en comparación con el mismo periodo del año previo.

(**) No casos año previo



República Dominicana
Secretaría de Estado de Salud Pública y Asistencia Social
Dirección General de Epidemiología
Sistema Nacional de Vigilancia Epidemiológica



PROVINCIA	Rabia														Leptospirosis									
	Número de casos rabia animal				Tasa incidencia		Var. % de tasas	Número de personas agredidas por animales*				Número de casos rabia humana				Número de casos sospechoso				Var. % de casos	Número de defunciones			
	SE		6		SE 1-	6		SE 1-	6	SE 1-	6	SE 1-	6	SE 1-	6	SE 1-	6	SE 1-	6		SE 1-	6		
	2009	2010	2009	2010	2009	2010	2009	2010	2009	2010	2009	2010	2009	2010	2009	2010	2009	2010	2009	2010	2009	2010		
01 Distrito Nacional	0	0	0	7	0.0	1.4	**	221	377	1616	1966	0	0	0	0	3	1	6	10	67%	1	0	1.67	2.7
02 Azua	0	0	0	0	0.0	0.0	**	10	5	50	10	0	0	0	0	0	0	3	3	0%	0	0	0	0
03 Bahoruco	0	0	0	0	0.0	0.0	**	2	0	12	0	0	0	0	0	0	0	1	1	0%	0	0	0	0
04 Barahona	0	0	0	0	0.0	0.0	**	11	5	41	21	0	0	0	0	0	0	0	0	**	0	0	0	0
05 Dajabón	0	0	0	1	0.0	3.2	**	0	0	3	0	0	0	0	0	0	0	0	1	**	0	0	0	0
06 Duarte	0	0	0	0	0.0	0.0	**	3	0	18	7	0	0	0	0	3	0	6	10	67%	0	0	0.67	0.7
07 Elías Piña	0	0	0	0	0.0	0.0	**	0	0	0	0	0	0	0	0	0	0	0	0	**	0	0	0	0
08 El Seybo	0	0	0	0	0.0	0.0	**	4	6	17	24	0	0	0	0	0	0	0	0	**	0	0	0	0
09 Espaillat	0	0	0	0	0.0	0.0	**	6	4	17	15	0	0	0	0	0	7	2	21	950%	0	0	9.5	9.5
10 Independencia	0	0	0	0	0.0	0.0	**	8	2	22	8	0	0	0	0	0	0	0	0	**	0	0	0	0
11 La Altagracia	0	0	0	0	0.0	0.0	**	0	0	0	0	0	0	0	0	0	0	0	0	**	0	0	0	0
12 La Romana	0	0	0	2	0.0	1.8	**	54	0	96	0	0	0	0	0	0	0	1	1	0%	0	0	0	0
13 La Vega	0	0	0	0	0.0	0.0	**	10	0	80	3	0	0	0	0	1	0	7	9	29%	0	0	0.29	0.3
14 María Trinidad Sánchez	0	0	0	0	0.0	0.0	**	2	0	13	1	0	0	0	0	1	0	4	0	-100%	0	0	-1	-1
15 Montecristi	0	0	0	0	0.0	0.0	**	4	0	25	4	0	0	0	0	0	1	4	3	-25%	0	0	-0.3	-0
16 Pedernales	0	0	0	0	0.0	0.0	**	5	1	6	7	0	0	0	0	0	0	0	0	**	0	0	0	0
17 Peravia	0	0	0	2	0.0	2.1	**	8	22	40	123	0	0	0	0	0	0	0	0	**	0	0	0	0
18 Puerto Plata	0	0	0	0	0.0	0.0	**	8	1	47	2	0	0	0	0	2	0	7	4	-43%	0	0	-0.4	-0
19 Salcedo	0	0	0	1	0.0	2.1	**	1	0	6	2	0	0	0	0	0	1	3	5	67%	0	0	0.67	0.7
20 Samaná	0	0	0	0	0.0	0.0	**	0	0	2	0	0	0	0	0	0	0	2	1	-50%	0	0	-0.5	-1
21 San Cristóbal	0	0	0	2	0.0	0.7	**	51	14	227	198	0	0	0	0	0	0	0	2	**	0	0	0	0
22 San Juan de la Maguana	0	0	0	0	0.0	0.0	**	8	0	32	0	0	0	0	0	3	0	4	0	-100%	0	0	-1	-1
23 San Pedro de Macorís	0	0	0	1	0.0	0.6	**	34	9	108	34	0	0	0	0	0	0	1	2	100%	0	0	1	1
24 Sánchez Ramírez	0	0	0	0	0.0	0.0	**	0	0	6	6	0	0	0	0	0	1	1	3	200%	0	0	2	2
25 Santiago	0	0	0	1	0.0	0.2	**	43	51	190	202	0	0	0	0	4	2	29	18	-38%	0	0	-0.4	-0
26 Santiago Rodríguez	0	0	0	0	0.0	0.0	**	0	0	6	0	0	0	0	0	0	0	0	0	**	0	0	0	0
27 Valverde	0	0	0	0	0.0	0.0	**	5	0	6	0	0	0	0	0	1	0	2	4	100%	0	0	1	1
28 Monseñor Nouel	0	0	0	0	0.0	0.0	**	1	9	8	23	0	0	0	0	0	1	2	3	50%	0	0	0.5	0.5
29 Monte Plata	0	0	0	0	0.0	0.0	**	8	6	34	27	0	0	0	0	0	1	4	4	300%	0	0	3	3
30 Hato mayor	0	0	0	0	0.0	0.0	**	2	0	7	8	0	0	0	0	0	0	0	0	**	0	0	0	0
31 San José de Ocoa	0	0	0	0	0.0	0.0	**	2	1	13	6	0	0	0	0	0	0	0	1	**	0	0	0	0
32 Santo Domingo	3	0	27	14	2.7	1.4	-49%	40	0	169	18	0	1	0	2	1	2	11	24	118%	0	0	1.18	1.2
Extranjera																				**				
TOTAL PAIS	3	0	27	31	0.6	0.7	13%	551	513	2917	2715	0	1	0	2	19	16	97	130	34%	1	0	17.9	19

Rabia: En esta semana no se notificaron casos confirmados de rabia animal. La provincia de Santo Domingo es la única en mostrar un incremento mayor de 25% en la tasa de incidencia y otras ocho muestran un aumento de este indicador en comparación al mismo período del año anterior. No se han presentado casos de rabia animal en 23 provincias.

Leptospirosis: Las provincias Santo Domingo Monte Plata, Sanchez Ramirez y Espaillat reflejan un incremento por encima del 100% en la tasa de incidencia en comparación al mismo período del año anterior. No se reportan casos en 28 provincias. No se notifican defunciones.

(**) No casos año previo



Red programática: Enfermedades Emergentes y Reemergentes, EER

Responsable: Dirección General de Epidemiología (DIGEPI)

Programas involucrados: Programa Ampliado de Inmunización y DIGEPI

Vigilancia intensificada nuevo virus de influenza A/H1 N1

Provincia	Casos estudiados				Confirmados (nuevo virus A H1N1)		Defunciones	
	Semana 6	Acumulado	casos nuevos sem 6	Acumulado	casos nuevos sem 6	Acumulado	casos nuevos sem 6	Acumulado
01 Distrito Nacional	1	856	0	250	0	147	0	2
02 Azua	0	39	0	7	0	4	0	0
03 Bahoruco	0	7	0	0	0	0	0	0
04 Barahona	0	26	0	1	0	1	0	0
05 Dajabón	0	13	0	1	0	0	0	0
06 Duarte	0	78	0	24	0	19	0	1
07 Elías Piña	0	7	0	2	0	2	0	0
08 El Seibo	0	24	0	3	0	5	0	0
09 Espaillat	0	43	0	8	0	12	0	0
10 Independencia	0	8	0	0	0	2	0	0
11 La Altagracia	1	75	0	24	0	21	0	2
12 La Romana	0	23	0	2	0	2	0	0
13 La Vega	0	35	0	6	0	6	0	0
14 María Trinidad Sánchez	0	8	0	1	0	1	0	0
15 Montecristi	0	49	0	8	0	13	0	0
16 Pedernales	0	14	0	4	0	2	0	0
17 Peravia	0	27	0	7	0	6	0	1
18 Puerto Plata	5	129	0	41	0	36	0	1
19 Salcedo	0	8	0	2	0	4	0	0
20 Samaná	0	14	0	4	0	4	0	0
21 San Cristóbal	0	106	0	20	0	13	0	6
22 San Juan de la Maguana	0	17	0	1	0	3	0	0
23 San Pedro de Macorís	6	33	0	4	0	4	0	0
24 Sánchez Ramírez	0	24	0	3	0	3	0	1
25 Santiago	1	416	0	90	0	72	0	0
26 Santiago Rodríguez	0	3	0	1	0	1	0	1
27 Valverde	0	29	0	7	0	7	0	0
28 Monseñor Nouel	1	62	0	7	0	5	0	0
29 Monte Plata	1	21	0	4	0	4	0	0
30 Hato mayor	0	4	0	2	0	2	0	0
31 San José de Ocoa	1	24	0	5	0	3	0	0
32 Santo Domingo	1	836	0	177	0	108	0	6
Extranjera	0	3	0	1	0	1	0	2
Total	18	3061	0	717	0	513	0	23

Casos por grupo de edad confirmados por nuevo virus influenza A/H1 N1 n=513

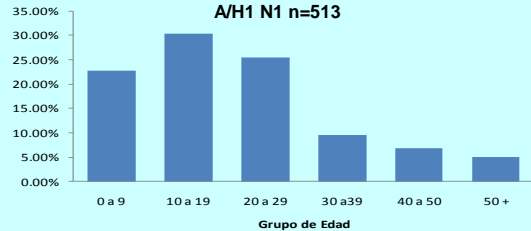

Prevalencia de virus respiratorios circulantes* semana 6-2010

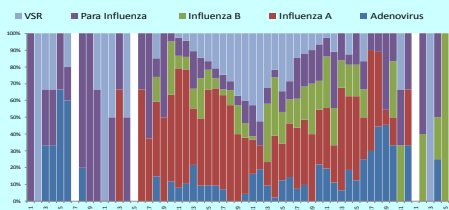

(*)Determinación de virus por método de inmunofluorescencia

En la semana 6, en el CEMADOJA se investigaron por inmunofluorescencia 18 casos de gripe de los cuales resultaron positivo uno (03) dos a Adenovirus y un Adenovirus. No se investigaron casos por PCR de H1 N1 en esta semana. Se han confirmado 513 casos incluyendo 23 defunciones.

Muertes asociadas al nuevo virus Influenza A H1N1

Hospital de ocurrencia Edad Sexo Factores de riesgo Municipio y provincia de residencia

