



República Dominicana
Secretaría de Estado de Salud Pública y Asistencia Social

Dirección General de Epidemiología
 Sistema Nacional de Vigilancia Epidemiológica
 Subsistema de Vigilancia Especial
 Boletín epidemiológico semanal # 20



Subsistema de Vigilancia Especial

Son aquellos sistemas de vigilancia conformados por las enfermedades o eventos para los que la notificación implica la investigación individual de casos y existen programas de prevención y control con una fuente estructura administrativa.

Opera de la siguiente manera:
 Por cada caso probable se completará la ficha-clínica epidemiológica correspondiente.

Enfermedades/eventos de vigilancia individual

- *Bilharzia
- *Dengue Clásico/Hemorrágico/SSD
- *Shigelosis
- *Difteria
- *Enfermedad Febril Eruptiva(Sarampión)/Rubeola
- *Enfermedad Febril Respiratoria (ETI-IRAG)
- *Enfermedad Meningocócica
- *Exposición Rabica/Rabia Humana
- *Lepra
- *Malaria
- *Meningitis Bacteriana (solo en DN)
- *Parálisis Flácida/Poliomielitis
- *SIDA/Infección VIH con enf. Oportunista presente
- *Tétanos Neonatal
- *Tétanos otras edades
- *Tosferina
- *Tuberculosis
- *Muerte Infantil
- *Muerte Materna
- *Nacidos Vivos

Volumen
Boletín semanal # 19
 (Desde el 10/05/09) al (16/05/09)

Dirección

C/ Santo Tomas de Aquino # 1, esq. Correa y Cidron, Zona Universitaria, Distrito Nacional, Rep. Dominicana

Telefonos:
 809-686-9140
 809-686-7347
 809-686-5337
 1-809-200-4291
 Fax: 809-689-8395
 Email: sespas1@codetel.net.do

Contenido

Casos Mortalidad Materna e Infantil
Enfermedades transmitidas por vectores
Enfermedades Bacterianas y Zoonóticas
Enfermedades prevenibles por vacunas
Enfermedades Infecciosas
Enfermedades de baja incidencia

Red Programática: Prevención y control de la Mortalidad y Morbilidad Materna y de la niñez
Responsable: Dirección General de Epidemiología
Programas involucrados: Dirección General Maternoinfantil

Provincias	Muertes Maternas Probables notificadas a la semana 20 por provincia de residencia			Muertes Infantiles notificadas a la semana 20 por provincia de residencia		
	2007	2008	Acumulado al 2009	2007	2008	Acumulado al 2009
01 Distrito Nacional	12	12	4	325	251	52
02 Azua	5	0	2	56	49	15
03 Bahoruco	1	2	1	19	36	5
04 Barahona	3	2	0	65	99	11
05 Dajabón	3	1	1	21	25	8
06 Duarte	1	3	3	81	93	20
07Elias Piña	4	2	0	15	15	1
08 El Seybo	3	1	0	6	7	9
09 Espaillat	6	7	0	48	75	22
10 Independencia	0	0	0	8	16	2
11 La Altagracia	5	6	2	32	57	10
12 La Romana	4	5	2	34	37	5
13 La Vega	1	7	4	104	123	33
14 María Trinidad Sánchez	0	3	2	34	40	6
15 Montecristi	4	2	0	37	57	13
16 Pedernales	1	0	0	3	4	3
17 Peravia	6	2	1	67	56	24
18 Puerto Plata	7	6	0	88	110	19
19 Salcedo	1	0	0	20	22	3
20 Samaná	3	6	0	23	33	7
21 San Cristóbal	8	12	2	181	228	37
22 San Juan de la Maguana	8	5	2	48	96	3
23 San Pedro de Macorís	4	9	0	118	117	26
24 Sánchez Ramírez	4	2	0	35	24	10
25 Santiago	18	16	10	437	434	129
26 Santiago, Rodríguez	3	3	0	19	14	5
27 Valverde	1	2	1	46	70	25
28 Monseñor Nouel	1	2	1	33	46	17
29 Monte Plata	6	9	3	73	71	17
30 Hato mayor	2	1	0	27	17	3
31 San Jose de Ocoa	3	0	0	11	20	8
32 Santo Domingo	39	45	16	848	822	129
residencia	1	0	0	81	194	14
Total defunciones residentes	168	173	57	3043	3358	691
Extranjera	1	2	0	10	18	4
TOTAL PAÍS	169	175	57	3053	3376	695

Mortalidad Materna (MM): En la semana 20 se notificaron dos (2) casos probables de muerte materna, para un acumulado de 57 MM en lo que va del año, ocurridas, una (1) en el Hospital Dr. Luis E. Aybar, paciente de 23 años, residente en la provincia de Peravia, con diagnóstico de defunción bronconeumonía, embarazo de 23 semanas. El Área de salud I, notifica una defunción ocurrida en el Hospital Local de Guerra, paciente de 36 años, residente en el municipio de Guerra, con diagnóstico de preeclampsia severa.

Mortalidad Infantil (MI): En la semana 20 del año 2009, se notificaron 38 MI, ocurridas en 08 centros Públicos. Solamente 08 pertenecen a la semana y el 88% (7) ocurren en el hospital Robert Raid Cabral y una en el Dr. Antonio Musa, el 75% (6) fueron neonatales. Las demás son notificaciones tardías.

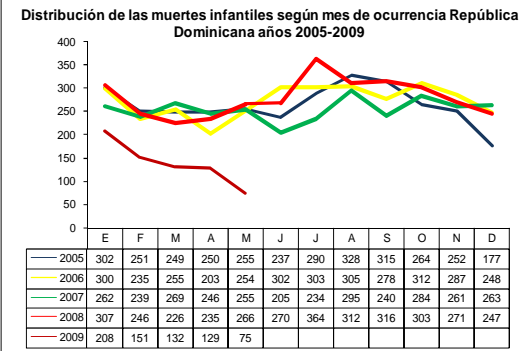
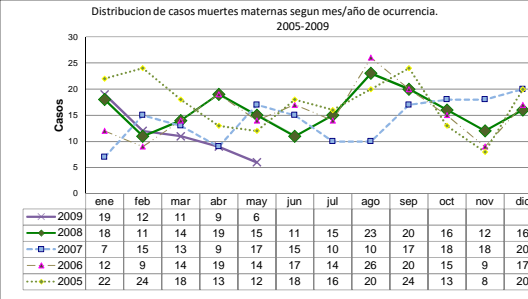



República Dominicana
Secretaría de Estado de Salud Pública y Asistencia Social

Dirección General de Epidemiología
 Sistema Nacional de Vigilancia Epidemiológica
 Subsistema de Vigilancia Especial
Boletín epidemiológico semanal # 20



Red Programática: Prevención y control de Enfermedades transmitidas por Vectores

Responsable: Centro Nacional de Control de Enfermedades Tropicales

Programas involucrados: Centro Nacional de Control de Enfermedades Tropicales\ Dirección General de Epidemiología

PROVINCIA	Casos probables Dengue									Casos probables Malaria					
	Semana 20				Acumulado a semana 20					Total año anterior	Semana 20		Acumulado a semana 20		Total año anterior
	Casos nuevos		DH		Casos nuevos		DH				2008	2009	2008	2009	
	2008	2009	2008	2009	2008	2009	2008	2009	2008						
01 Distrito Nacional	5	3	0	0	101	116	1	4	747	0	0	14	1	28	
02 Azua	0	0	0	0	10	12	0	2	47	1	0	29	83	100	
03 Bahoruco	0	0	0	0	5	11	0	2	14	0	0	14	4	28	
04 Barahona	0	0	0	0	7	9	0	0	32	0	0	2	3	10	
05 Dajabón	0	0	0	0	4	1	1	0	13	10	1	224	168	566	
06 Duarte	0	0	0	0	23	34	0	0	75	0	0	0	0	1	
07Elias Piña	0	0	0	0	1	0	0	0	7	0	0	46	21	134	
08 El Seybo	0	0	0	0	7	5	0	0	16	2	0	11	18	39	
09 Espaillat	0	0	0	0	20	10	1	2	133	0	0	3	8	3	
10 Independencia	0	0	0	0	3	7	0	0	24	0	0	51	60	79	
11 La Altagracia	0	0	0	0	6	8	0	0	28	0	0	27	46	49	
12 La Romana	0	1	0	0	12	52	0	3	107	0	0	3	6	4	
13 La Vega	0	0	0	0	37	139	2	7	173	0	0	0	0	3	
14 María Trinidad Sánchez	1	0	0	0	3	10	1	1	35	0	0	0	0	0	
15 Montecristi	1	0	0	0	20	39	0	0	80	3	0	28	33	61	
17 Pedernales	0	0	0	0	1	1	0	0	17	0	0	4	0	6	
17 Peravia	0	0	0	0	19	32	0	6	56	0	0	1	4	3	
18 Puerto Plata	1	0	0	0	48	24	1	6	183	0	0	6	0	8	
19 Salcedo	0	0	0	0	7	18	0	1	20	0	0	0	0	0	
20 Samaná	0	0	0	0	1	4	1	0	3	0	0	1	0	1	
21 San Cristóbal	1	0	0	0	21	57	0	2	163	0	0	1	1	13	
22 San Juan de la Maguana	0	0	0	0	4	3	0	0	54	0	0	14	27	279	
23 San Pedro de Macorís	1	0	0	0	7	27	0	2	36	0	0	8	42	35	
24 Sánchez Ramírez	0	0	0	0	5	11	2	4	22	0	0	0	0	0	
25 Santiago	4	0	0	0	152	210	5	16	709	0	0	10	1	20	
26 Santiago. Rodríguez	0	0	0	0	3	6	0	2	7	0	0	0	0	5	
27 Valverde	1	0	0	0	39	25	2	0	130	2	4	57	39	103	
28 Monseñor Nouel	1	0	0	0	26	18	0	1	116	0	0	0	0	0	
29 Monte Plata	0	0	0	0	5	8	0	0	38	0	0	0	0	1	
30 Hato mayor	0	0	0	0	3	2	0	0	9	1	0	9	1	17	
31 San Jose de Ocoa	0	0	0	0	4	2	1	0	39	0	0	0	0	0	
32 Santo Domingo	3	3	0	0	169	290	0	7	1520	2	22	50	76		
Extranjera	0	0	0	0	0	0	0	0	0	2	59	69	168		
TOTAL PAÍS	19	7	0	0	773	1191	18	68	4653	19	9	644	685	1840	

Dengue: En esta semana se notificaron 76 casos de dengue de estos 8 hemorrágicos y solo 7 (todos clásicos) correspondientes a la semana 20, 3 pertenecen al Distrito nacional, una a la Romana y 3 a la provincia Santo Domingo. para este año tenemos un acumulado de 1191 casos de dengue, de los cuales 1123 son clásicos, para un 94 %, 68 hemorrágicos (6 %) y 8 defunciones.

Malaria: En la semana 20 se notificaron un total de 9, casos distribuidos en 4 provincias que en orden descendentes por cantidad de casos son: Valverde (4) Santo Domingo (2), extranjera (2), Dajabón (1). Se notificaron 2 casos en extranjeros para un acumulado de 685 casos hasta la fecha, con un aumento en la incidencia con respecto al año anterior 2008.

Casos probables de dengue por semana de inicio de síntomas República Dominicana 2006- 2009

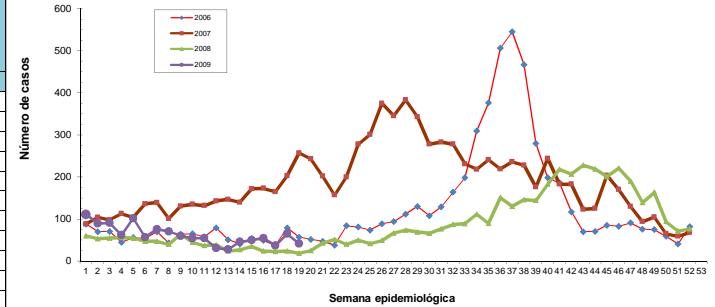

CASOS DE DENGUE HEMORRAGICOS, CORRESPONDIENTE A LA SEMANA 16							
Edad	Sexo	síntomas	acción	Condición	Barrio	Municipio	Provincia
48 años	M	15/05/2009	22/05/2009	Vivo	Los Palmaritos	San Jose de Ocoa	San Jose de Ocoa
55 años	M	10/5/2009	19/05/2009	Vivo	La solapa	Altamira	Puerto Plata
6 años	F	15/05/2009	20/05/2009	Vivo	Centro Ciudad	Neyba	Bahoruco
5 meses	F	14/05/2009	19/05/2009	Vivo	Villa Jaragua	Neyba	Bahoruco
24 años	F	6/5/2009	13/05/2009	Vivo	E Paraiso	Santiago	Santiago
12 años	M	11/5/2009	16/05/2009	Vivo	Valle Verde	Santiago	Santiago

Enfermedades de baja incidencia

Enfermedad	2003	2004	2005	2006	2007	2008	2009
Dengue Hemorrágico	258	136	82	236	229	208	68



República Dominicana
Secretaría de Estado de Salud Pública y Asistencia Social

Dirección General de Epidemiología
Sistema Nacional de Vigilancia Epidemiológica
Subsistema de Vigilancia Especial
Boletín epidemiológico semanal # 20



Red Programática:

Responsable: Dirección General de Epidemiología

Programas involucrados: Dirección General de Epidemiología

PROVINCIA	Casos probables de Enfermedad Meningococcica					Casos probables de Meningitis Bacteriana				
	Semana 20		Acumulado Hasta la semana 20		Total año anterior	Semana 20		Acumulado Hasta la semana 20		Total año anterior
	2008	2009	2008	2009	2008	2008	2009	2008	2009	2008
01 Distrito Nacional	0	0	1	2	3	0	0	4	3	18
02 Azua	1	0	1	0	1	1	0	2	0	4
03 Bahoruco	0	0	0	0	0	0	0	0	0	0
04 Barahona	0	0	0	0	1	0	0	0	0	3
05 Dajabón	0	0	0	0	0	0	0	1	1	1
06 Duarte	0	0	0	0	0	0	0	0	0	0
07 Elias Piña	0	0	0	0	0	0	0	0	0	0
08 El Seybo	0	0	0	0	0	0	0	0	0	0
09 Espaillat	0	0	0	0	0	1	0	2	1	0
10 Independencia	0	0	0	0	0	0	0	0	0	0
11 La Altagracia	0	0	1	0	1	0	0	1	0	4
12 La Romana	0	0	0	0	0	0	0	0	0	2
13 La Vega	0	0	0	1	2	0	0	0	0	1
14 Maria Trinidad Sánchez	0	0	0	1	0	0	0	1	1	1
15 Montecristi	0	0	0	0	0	0	0	1	0	1
16 Pedernales	0	0	0	0	0	0	0	0	0	1
17 Peravia	0	0	0	0	0	0	0	1	0	3
18 Puerto Plata	0	0	0	0	0	0	1	3	1	1
19 Salcedo	0	0	0	0	0	0	0	0	0	1
20 Samaná	0	0	0	0	0	0	0	0	0	9
21 San Cristóbal	0	0	1	1	4	0	0	5	3	6
22 San Juan de la Maguana	0	0	0	0	0	0	0	4	1	2
23 San Pedro de Macorís	0	0	0	0	0	0	0	1	1	2
24 Sánchez Ramírez	0	0	0	0	0	0	0	0	0	20
25 Santiago	1	0	2	0	3	0	1	11	4	1
26 Santiago, Rodríguez	0	0	0	0	0	0	0	0	0	3
27 Valverde	0	0	0	0	0	0	0	1	0	1
28 Monseñor Nouel	0	0	0	0	0	0	0	0	1	0
29 Monte Plata	0	0	1	0	2	0	0	0	0	3
30 Hato mayor	0	0	0	0	0	0	0	0	0	0
31 San Jose de Ocoa	0	0	0	0	0	0	0	0	0	0
32 Santo Domingo	0	0	5	1	9	3	2	23	10	49
Extranjera	0	0	0	0	0	0	0	0	0	1
No reportada	0	0	0	0	0	0	0	0	0	0
TOTAL PAIS	2	0	12	6	26	5	4	61	27	138

Enfermedad Meningococcica: no se notifica caso.

Meningitis bacterianas (MB): Se notifican 4 casos probables, 2 por Hosp.Dr.R.R. Cabral procedentes del municipio Santo Domingo Oeste , femeninos de 2 y 5 meses de edad, 2 Hosp. Dr. Arturo Grullon, Masculino de 2 años de edad, procedentes del municipio Altamira, provincia Puerto Plata y un femenino de 5 meses de edad , el barrio Pekin de

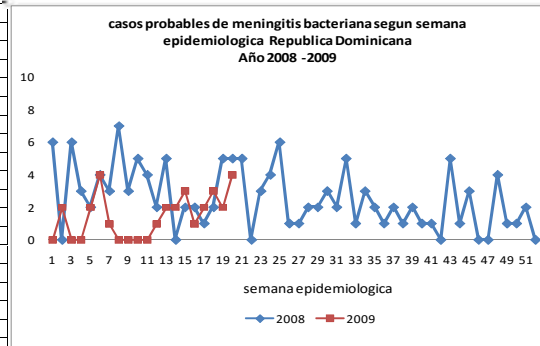

Enfermedades de vigilancia internacional					
Enfermedades	2003	2004	2005	2006	2007
Cólera	0	0	0	0	0
Fiebre Amarilla	0	0	0	0	0



República Dominicana
 Secretaría de Estado de Salud Pública y Asistencia Social



Dirección General de Epidemiología
 Sistema Nacional de Vigilancia Epidemiológica
 Subsistema de Vigilancia Especial
 Boletín epidemiológico semanal # 20

Red Programática: Prevención y control de Zoonosis
 Responsable: Centro Antirrábico Nacional \ Dirección General de Epidemiología
 Programas involucrados: Centro Antirrábico Nacional \ Dirección General de Epidemiología

PROVINCIA	Casos notificados de Leptospirosis					Casos confirmados de Rabia Animal				
	Semana 20		Acumulado Hasta la semana 20		Total casos confirmados año anterior	Semana 20		Acumulado Hasta la semana 20		Total año anterior
	2008	2009	2008	2009	2008	2008	2009	2008	2009	2008
01 Distrito Nacional	0	0	37	16	163	0	0	0	20	32
02 Azua	0	0	6	7	10	0	0	0	1	0
03 Bahoruco	0	0	1	2	5	0	0	0	0	3
04 Barahona	0	0	8	0	17	0	0	0	1	0
05 Dajabón	0	0	2	1	7	0	0	5	0	9
06 Duarte	0	0	6	11	20	0	0	1	1	1
07Elias Piña	0	0	0	0	0	0	0	0	0	2
08 El Seybo	0	0	0	0	2	0	0	0	0	2
09 Espaillat	0	0	17	4	105	0	0	0	0	0
10 Independencia	0	0	1	0	1	0	0	0	0	0
11 La Altagracia	0	0	2	1	4	0	0	0	0	2
12 La Romana	0	0	0	1	7	0	0	0	0	3
13 La Vega	0	0	13	19	27	0	0	2	0	5
14 María Trinidad Sánchez	0	0	2	5	5	0	0	0	0	0
15 Montecristi	0	3	5	17	21	0	0	1	0	3
16 Pedernales	0	0	1	0	3	0	0	0	0	1
17 Peravia	0	1	2	1	9	0	0	2	3	2
18 Puerto Plata	0	0	17	14	41	0	0	3	0	2
19 Salcedo	0	0	4	5	10	0	0	3	0	2
20 Samaná	0	0	0	4	5	0	0	1	0	2
21 San Cristóbal	0	0	30	4	50	0	3	1	11	4
22 San Juan de la Maguana	0	0	2	6	25	0	0	0	0	0
23 San Pedro de Macoris	0	0	3	1	11	0	1	2	2	3
24 Sánchez Ramírez	0	0	2	2	10	0	0	0	0	0
25 Santiago	1	2	96	101	285	0	0	1	0	2
26 Santiago, Rodríguez	0	0	0	1	2	0	0	0	0	0
27 Valverde	0	2	18	12	31	0	0	0	0	0
28 Monseñor Nouel	0	0	6	6	15	0	0	0	0	0
29 Monte Plata	0	0	3	2	22	0	0	1	0	5
30 Hato mayor	0	0	0	0	0	0	0	0	0	1
31 San Jose de Ocoa	0	0	5	0	5	0	0	0	0	0
32 Santo Domingo	1	1	72	25	291	2	5	38	72	200
Extranjera	0	0	2	0	3					
No reportada	0	0	0	0	0					
TOTAL PAIS	2	9	363	268	1212	2	9	61	111	286

Leptospirosis: en esta semana se notifican 6 casos sospechosos. Procedentes de las provincias Santiago, San Cristóbal y Santo Domingo.

Rabia: Se reportaron 9 casos de rabia animal 7 canino y 2 mangostas: 5 de Sto. Dgo. (4 de Sto. Dgo. Oeste y 1 de Sto. Dgo. Este); 3 de San Cristóbal (2 de Villa Altagracia y 1 de Haina) y (1) San Pedro de Macoris. Esta semana tenemos un acumulado de 111 casos rabia animal. Se mantiene la misma tendencia que en el año 2008.
 Observación: Provincias con incidencia mas alta en alerta por mordeduras o agresión animal correspondientes a la semana 20: San Cristóbal (109 casos), Santiago (50), La Vega (38), Peravia (23), Espaillat (9).

Casos sospechosos de leptospirosis segun año y semana epidemiología, República Dominicana 2009

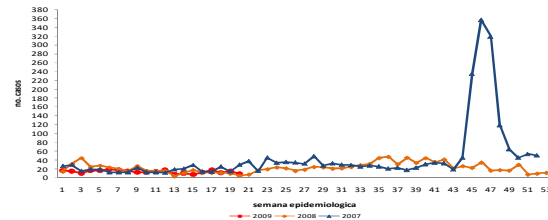

Casos positivos de rabia animal República Dominicana, 2006-2009

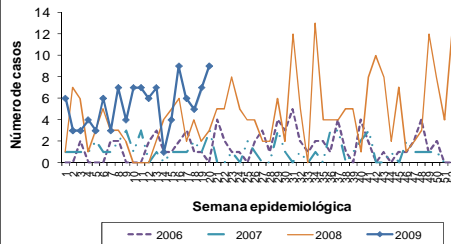

Enfermedades de baja incidencia y/o vigilancia internacional

Enfermedades	2004	2005	2006	2007	2008	2009
Rabia Humana	1	0	1	1	1	1



República Dominicana
Secretaría de Estado de Salud Pública y Asistencia Social



Dirección General de Epidemiología
Sistema Nacional de Vigilancia Epidemiológica
Subsistema de Vigilancia Especial
Boletín epidemiológico semanal # 20

Red Programática: Prevención y control de la Mortalidad y Morbilidad Materna y de la niñez (incluye nutrición e inmunizaciones)

Responsable: Programa ampliado de inmunización

Programas involucrados: Programa ampliado de inmunización \ Dirección General de Epidemiología

PROVINCIA	DIFTERIA					TOSFERINA					
	Semana 20		Acumulado Hasta la semana 20		Total Acum. año anterior	Semana 20		Acumulado Hasta la semana 20		Total Acum. año anterior	
	2008	2009	2008	2009	2008	2008	2009	2008	2009	2008	
01 Distrito Nacional	0	0	0	1	1	0	0	0	0	1	0
02 Azua	0	0	0	0	0	0	0	0	0	0	0
03 Bahoruco	0	0	0	0	0	0	0	0	0	0	0
04 Barahona	0	0	0	0	0	0	0	0	0	0	0
05 Dajabón	0	0	0	0	0	0	0	0	0	0	0
06 Duarte	0	0	0	0	0	0	0	0	0	0	0
07Elias Piña	0	0	0	0	0	0	0	0	0	0	0
08 El Seybo	0	0	0	0	0	0	0	0	0	0	0
09 Espailat	0	0	0	0	0	0	0	0	0	0	0
10 Independencia	0	0	0	0	0	0	0	0	0	0	0
11 La Altagracia	0	0	0	0	0	0	0	0	0	0	1
12 La Romana	0	0	0	0	0	0	0	0	0	0	0
13 La Vega	0	0	0	0	1	0	0	0	0	1	0
14 Mesa Trinidad Sánchez	0	0	0	0	0	0	0	0	0	0	0
15 Montecristi	0	0	0	1	0	0	0	0	0	0	0
17 Pedernales	0	0	0	0	0	0	0	0	0	0	0
17 Peravia	0	0	0	0	0	0	0	0	0	0	0
18 Puerto Plata	0	0	0	0	0	0	0	0	0	0	0
19 Salcedo	0	0	0	0	0	0	0	0	0	0	0
20 Samana	0	0	0	0	0	0	0	0	0	0	0
21 San Cristóbal	0	0	0	0	0	0	0	0	0	1	2
22 San Juan de la Maguana	0	0	0	0	0	0	0	0	0	0	0
23 San Pedro de Macoris	0	0	0	0	0	0	0	0	0	0	1
24 Sánchez Ramírez	0	0	0	0	1	0	0	1	0	1	2
25 Santiago	0	0	0	0	0	0	0	0	0	0	0
26 Santiago, Rodríguez	0	0	0	0	0	0	0	0	0	0	0
27 Valverde	0	0	0	0	0	0	0	0	0	0	0
28 Monseñor Nouel	0	0	0	0	0	0	0	0	0	0	0
29 Monte Plata	0	0	0	0	0	0	0	0	0	0	0
30 Hato Mayor	0	0	0	0	0	0	0	0	0	0	0
31 San José de Ocoa	0	0	0	0	0	0	0	0	0	0	0
32 Santo Domingo	0	0	0	0	0	0	0	0	0	0	3
Estranjera	0	0	0	0	0	0	0	0	0	0	0
Total País	0	0	0	2	3	0	0	4	3	11	

Difteria: 0 caso notificado, con un acumulado de 2 casos.
Tos ferina: 0 caso notificado, para un acumulado de 3 casos.

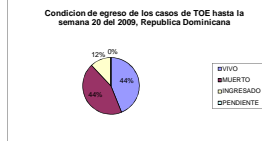
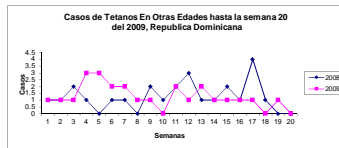

PROVINCIA	Casos probables de Tétanos en otras edades					Casos probables Parálisis Fláccida Aguda					
	Semana 20		Acumulado Hasta la semana 20		Total Acum. año anterior	Semana 20		Acumulado Hasta la semana 20		Total Acum. año anterior	
	2008	2009	2008	2009	2008	2008	2009	2008	2009	2008	
01 Distrito Nacional	0	0	1	0	5	0	0	1	2	3	0
02 Azua	0	0	0	0	0	0	0	0	0	0	0
03 Bahoruco	0	0	0	0	1	0	0	0	0	0	0
04 Barahona	0	0	0	0	0	0	0	0	0	0	0
05 Dajabón	0	0	0	0	0	0	0	0	0	0	0
06 Duarte	0	0	2	1	2	0	0	0	0	0	0
07Elias Piña	0	0	0	0	0	0	0	0	0	0	0
08 El Seybo	0	0	1	0	1	0	0	0	0	0	0
09 Espailat	0	0	1	3	2	0	0	0	0	0	0
10 Independencia	0	0	0	0	0	0	0	0	0	0	1
11 La Altagracia	0	0	0	0	2	0	0	0	0	0	0
12 La Romana	0	0	1	0	3	0	0	2	0	4	0
13 La Vega	0	0	0	3	4	0	0	0	0	0	0
14 Mesa Trinidad Sánchez	0	0	1	1	3	0	0	0	0	0	1
15 Montecristi	0	0	1	0	1	0	0	0	0	0	0
17 Pedernales	0	0	0	0	0	0	0	0	0	0	0
17 Peravia	0	0	1	0	1	0	0	1	0	1	0
18 Puerto Plata	0	0	0	2	1	0	0	1	0	1	0
19 Salcedo	0	0	2	0	2	0	0	0	0	0	1
20 Samana	0	0	1	0	1	0	0	0	0	0	0
21 San Cristóbal	0	0	0	1	3	0	0	0	0	1	1
22 San Juan de la Maguana	0	0	0	0	1	0	0	0	0	0	0
23 San Pedro de Macoris	0	0	0	0	1	0	0	0	0	0	0
24 Sánchez Ramírez	0	0	0	0	1	0	0	0	0	0	0
25 Santiago	0	0	3	3	9	0	0	1	0	1	0
26 Santiago, Rodríguez	0	0	0	1	0	0	0	0	0	0	0
27 Valverde	0	0	1	5	2	0	0	0	0	0	2
28 Monseñor Nouel	0	0	0	0	1	0	0	0	0	0	1
29 Monte Plata	0	0	0	1	0	0	0	0	0	0	3
30 Hato Mayor	0	0	0	0	0	0	0	0	0	0	0
31 San José de Ocoa	0	0	1	0	1	0	0	0	0	0	0
32 Santo Domingo	0	0	8	4	16	0	0	3	2	6	0
Estranjera	0	0	0	0	0	0	0	0	0	0	0
Total País	0	0	25	25	64	0	0	9	7	28	

Tétanos en otras edades: 0 caso notificado, para un acumulado de 25 casos. r. Letalidad de 44%.
Tétanos neonatal: 0 caso notificado
Parálisis fláccida aguda: 0 caso notificado, para un acumulado de 7 casos.

Enfermedades	Enfermedades Prevenibles por Vacuna de baja incidencia						
	2003	2004	2005	2006	2007	2008	2009
Sarampión	0	0	0	0	0	0	0
Polic	0	0	0	0	0	0	0
Tétanos Neonatal	4	3	4	0	3	2	0
Rubéola	4	6	6	0	0	0	0



República Dominicana
Secretaría de Estado de Salud Pública y Asistencia Social



Dirección General de Epidemiología
 Sistema Nacional de Vigilancia Epidemiológica
 Subsistema de Vigilancia Especial
 Boletín epidemiológico semanal # 20

Red Programática: Prevención y control de la Mortalidad y Morbilidad Materna y de la niñez (incluye nutrición e inmunizaciones)

Responsable: Programa ampliado de inmunización

Programas involucrados: Programa ampliado de inmunización \ Dirección General de Epidemiología

PROVINCIA	Rubéola						Sarampión				
	Semana 20		Acumulado Hasta la semana 20		Total Acum. año anterior	Semana 20		Acumulado Hasta la semana 20		Total Acum. año anterior	
	2007	2008	2007	2008	2007	2007	2008	2007	2008	2007	
Distrito Nacional	0	0	0	0	0	0	0	4	10	23	
Azuá	0	0	0	0	0	0	0	1	2	2	
Bahoruco	0	0	0	0	0	0	0	0	0	0	
Barahona	0	0	0	0	0	0	0	1	0	3	
Dajabón	0	0	0	0	0	0	0	0	0	0	
Duarte	0	0	0	0	0	0	0	2	1	6	
Elias Pina	0	0	0	0	0	0	0	0	0	0	
El Seibo	0	0	0	0	0	0	0	0	0	0	
Españat	0	0	0	0	0	0	0	0	0	1	
Independencia	0	0	0	0	0	0	0	0	1	1	
La Altagracia	0	0	0	0	0	0	0	0	0	0	
La Romana	0	0	0	0	0	0	0	0	0	1	
La Vega	0	0	0	0	0	0	0	0	0	2	
Maria Trinidad Sánchez	0	0	0	0	0	0	0	0	0	0	
Montecristi	0	0	0	0	0	0	0	0	0	0	
Pedernales	0	0	0	0	0	0	0	0	0	0	
Pinar	0	0	0	0	0	0	0	0	0	0	
Puerto Plata	0	0	0	0	0	0	0	9	3	16	
Salcedo	0	0	0	0	0	0	0	0	0	0	
Samaná	0	0	0	0	0	0	0	1	0	3	
San Cristobal	0	0	0	0	0	0	0	5	1	6	
San Juan de la Maguana	0	0	0	0	0	0	0	1	0	3	
San Pedro de Macoris	0	0	0	0	0	0	0	1	2	6	
Sánchez Ramírez	0	0	0	0	0	0	0	0	0	0	
Santiago	0	0	0	0	0	0	0	1	15	7	
Sant. Rodríguez	0	0	0	0	0	0	0	1	0	1	
Valverde	0	0	0	0	0	0	0	3	6	5	
Monseñor Nouel	0	0	0	0	0	0	0	0	1	3	
Monte Plata	0	0	0	0	0	0	0	0	0	0	
Hato mayor	0	0	0	0	0	0	0	2	0	5	
San José de Ocoa	0	0	0	0	0	1	0	4	3	18	
Santo Domingo	0	0	0	0	0	0	0	1	7	17	
Ixternaria	0	0	0	0	0	0	0	0	0	0	
TOTAL PAIS	0	0	0	0	0	1	0	37	52	129	

0 caso de EFE notificado en la semana 20, con un acumulado de 52 casos, uno de estos resultó IgM positivo para rubéola (femenina de 9 años de Santiago), esta muestra fue enviada al CAREC con un reporte de no seroconversion y se clasificó como descartado.