



Secretaría de Estado de Salud Pública y Asistencia Social

Dirección General de Epidemiología
 Sistema Nacional de Vigilancia Epidemiológica
 Subsistema de Vigilancia Especial
 Boletín epidemiológico semanal #02



Subsistema de Vigilancia Especial

Son aquellos sistemas de vigilancia conformados por las enfermedades o eventos para los que la notificación implica la investigación individual de casos y existen programas de prevención y control con una fuente estructura administrativa.

Opera de la siguiente manera:
 Por cada caso probable se completará la ficha-clínico epidemiológica correspondiente.

Enfermedades/eventos de vigilancia individual

- *Bilharzia
- *Dengue Clásico/Hemorrágico/SSD
- *Shigelosis
- *Difteria
- *Enfermedad Febril Eruptiva(Sarampion)/Rubeola
- *Enfermedad Febril Respiratoria (ETI-IRAG)
- *Enfermedad Meningocócica
- *Exposicion Rabica/Rabia Humana
- *Lepra
- *Malaria
- *Meningitis Bacteriana (solo en DN)
- *Paralisis Flácida/Poliomielitis
- *SIDA/Infección VIH con enf. Oportunista presente
- *Tétanos Neonatal
- *Tétanos otras edades
- *Tosferina
- *Tuberculosis
- *Muerte Infantil
- *Muerte Materna
- *Nacidos Vivos

Volumen
 Boletín semanal #02
 (Desde el 11/01/09) al (17/01/09)

Dirección
 C/ Santo Tomas de Aquino # 1, esq. Correa y Cidron, Zona Universitaria, Distrito Nacional, Rep. Dominicana

Telefonos:
 809-686-9140
 809-686-7347
 809-686-5337
 1-809-200-4291
 Fax: 809-689-8395
 Email: sespas1@codetel.net.do

Contenido

Casos Mortalidad Materna e Infantil
 Enfermedades transmitidas por vectores
 Enfermedades Bacterianas y Zoonóticas
 Enfermedades prevenibles por vacunas
 Enfermedades Infecciosas
 Enfermedades de baja incidencia

Red Programática: Prevención y control de la Mortalidad y Morbilidad Materna y de la niñez
Responsable: Dirección General de Epidemiología
Programas involucrados: Dirección General Maternoinfantil

Provincias	Muertes Maternas Probables notificadas a la semana 02 por provincia de residencia			Muertes Infantiles notificadas a la semana 02 por provincia de residencia		
	2007	2008	Acumulado al 2009	2007	2008	Acumulado al 2009
01 Distrito Nacional	12	12	0	325	180	7
02 Azua	5	0	0	56	47	0
03 Bahoruco	1	2	0	19	19	0
04 Barahona	3	2	0	65	55	1
05 Dajabón	3	1	0	21	18	0
06 Duarte	1	3	0	81	70	1
07Elías Piña	4	2	0	15	8	0
08 El Seybo	3	1	0	6	4	0
09 Espailat	6	7	0	48	64	1
10 Independencia	0	0	0	8	13	0
11 La Altagracia	5	6	0	32	56	0
12 La Romana	4	5	0	34	35	0
13 La Vega	1	7	0	104	95	1
14 Maria Trinidad Sánchez	0	3	0	34	32	0
15 Montecristi	4	2	0	37	45	0
16 Pedernales	1	0	0	3	4	0
17 Peravia	6	2	0	67	52	1
18 Puerto Plata	7	6	0	88	89	0
19 Salcedo	1	0	0	20	17	0
20 Samaná	3	6	0	23	30	0
21 San Cristóbal	8	12	0	181	147	2
22 San Juan de la Maguana	8	5	0	48	69	0
23 San Pedro de Macoris	4	9	0	118	58	1
24 Sánchez Ramírez	4	2	0	35	20	2
25 Santiago	18	15	1	437	321	9
26 Santiago. Rodríguez	3	3	0	19	11	1
27 Valverde	1	2	0	46	50	1
28 Monseñor Nouel	1	2	1	33	41	2
29 Monte Plata	6	9	0	73	62	1
30 Hato mayor	2	1	0	27	11	0
31 San José de Ocoa	3	0	0	11	20	0
32 Santo Domingo	39	45	5	848	708	11
residencia	1	0	0	81	105	0
Total defunciones residentes	168	172	7	3043	2556	42
Extranjera	1	2	0	10	15	1
TOTAL PAIS	169	174	7	3053	2571	43

Mortalidad Materna (MM): En la semana 02 se notificaron 3 probables muertes maternas ocurridas en 3 centros de salud públicos: El centro materno Infantil San Lorenzo de Los Mina notificó la defunción de paciente de 24 años, residente en Santo Domingo este, con diagnóstico de Edema agudo del pulmón. El Hospital José Ma. Cabral Y Báez notificó la muerte de paciente de 36 años, residente en municipio de Santiago, con diagnóstico de preeclampsia severa, y el Hospital Municipal de Villa Mella notificó la defunción de una mujer extranjera (haitiana) de 26 años, residente en Santo Domingo Norte, con diagnóstico eclampsia en el puerperio.

Mortalidad Infantil (MI) En la semana 02 del año 2009, se notificaron 26 MI. De estas 11 pertenecen a la semana y ocurrieron en 6 centros de salud como son: Robert Reid Cabral (02), Gral. Marcelino Vélez Santana (02) y Mat. Ntra. Sra. De la Altagracia (05), Ing Luis L. Bogaert (01), Inmaculada Concepción (02) y Dr. Arturo Grullón (14).

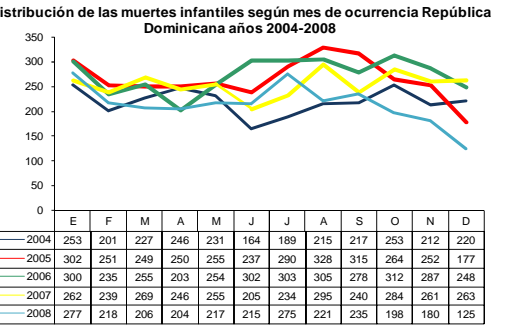
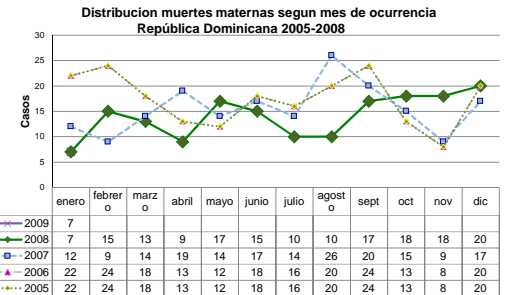



República Dominicana
 Secretaría de Estado de Salud Pública y Asistencia Social

Dirección General de Epidemiología
 Sistema Nacional de Vigilancia Epidemiológica
 Subsistema de Vigilancia Especial



Boletín epidemiológico semanal #02

Red Programática: Prevención y control de Enfermedades transmitidas por Vectores

Responsable: Centro Nacional de Control de Enfermedades Tropicales

Programas involucrados: Centro Nacional de Control de Enfermedades Tropicales\ Dirección General de Epidemiología

PROVINCIA	Casos probables Dengue									Casos probables Malaria				
	Semana 02				Acumulado a semana 02				Total año anterior	Semana 02		Acumulado a semana 02		Total año anterior
	Casos nuevos		DH		Casos nuevos		DH			2008	2009	2008	2009	
	2008	2009	2008	2009	2008	2009	2008	2009	2008					
01 Distrito Nacional	5	2	0	0	15	19	0	0	747	2	0	11	0	28
02 Azua	0	0	0	0	1	1	0	0	47	5	7	10	12	100
03 Bahoruco	0	0	0	0	0	0	0	0	14	0	0	0	0	28
04 Barahona	1	0	0	0	1	2	0	0	32	0	0	0	1	10
05 Dajabón	1	0	0	0	1	0	0	0	13	32	16	59	27	566
06 Duarte	6	0	0	0	8	1	0	0	75	0	0	0	0	1
07 Elias Piña	0	0	0	0	0	0	0	0	7	4	3	15	6	133
08 El Seybo	0	0	0	0	1	2	0	0	16	1	0	2	2	39
09 Espaillat	2	0	0	0	3	1	0	0	133	0	0	0	0	3
10 Independencia	0	0	0	0	0	0	0	0	24	2	3	3	7	79
11 La Altagracia	1	0	0	0	2	0	0	0	28	2	5	4	8	49
12 La Romana	1	0	0	0	2	3	0	0	107	0	0	0	0	4
13 La Vega	3	0	0	0	7	11	0	1	173	0	0	0	0	3
14 María Trinidad Sánchez	0	0	0	0	0	0	0	0	35	0	0	0	0	0
15 Montecristi	0	0	0	0	0	0	0	0	80	2	2	3	3	61
17 Pedernales	0	0	0	0	0	0	0	0	17	0	0	1	0	6
17 Peravia	0	0	0	0	0	5	0	0	56	0	0	0	2	3
18 Puerto Plata	1	0	0	0	7	1	0	0	183	0	0	0	0	8
19 Salcedo	0	0	0	0	2	1	0	0	20	0	0	0	0	0
20 Samaná	0	0	0	0	0	1	0	0	3	0	0	0	0	1
21 San Cristóbal	1	1	0	0	2	3	0	0	163	0	0	0	0	13
22 San Juan de la Maguana	1	0	0	0	1	0	0	0	54	0	2	9	5	279
23 San Pedro de Macorís	0	0	0	0	0	0	0	0	36	0	5	0	7	35
24 Sánchez Ramírez	0	0	0	0	0	0	0	0	22	0	0	0	0	0
25 Santiago	15	4	0	1	32	14	0	2	709	2	0	3	0	20
26 Santiago, Rodríguez	0	0	0	0	0	2	0	1	7	0	0	0	0	5
27 Valverde	4	0	0	0	8	0	0	0	130	3	0	7	0	103
28 Monseñor Nouel	1	1	0	0	1	2	0	0	116	0	0	0	0	0
29 Monte Plata	0	0	0	0	0	1	0	0	38	0	0	0	0	1
30 Hato mayor	0	0	0	0	0	0	0	0	9	1	0	1	0	17
31 San Jose de Ocoa	0	0	0	0	1	0	1	0	39	0	0	0	0	0
32 Santo Domingo	10	11	0	0	18	36	0	0	1520	2	1	6	3	76
Extranjera	0	0	0	0	0	0	0	0	0	2	7	4	8	168
TOTAL PAÍS	53	19	0	1	113	106	1	4	4653	60	51	138	91	1,839

Casos probables de dengue por semana de inicio de síntomas República Dominicana 2006- 2008

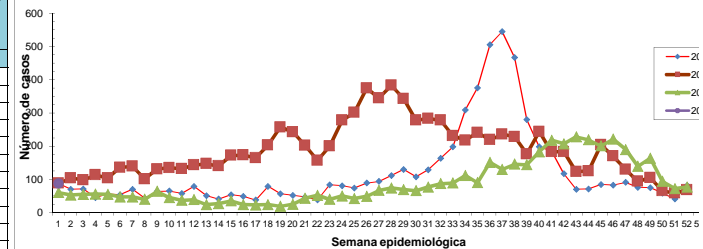

CASOS DE DENGUE HEMORRAGICOS, CORRESPONDIENTE A LA SEMANA 02

Edad	Sexo	F/ inicio síntomas	F/hospitalización	Condición	Barrio	Municipio	Provincia
3 meses	f	11/1/2009	14/01/2009	vivo	La Herradura	Santiago	Santiago

Enfermedades de baja incidencia

Enfermedad	2003	2004	2005	2006	2007	2008	2009
Dengue Hemorrágico	258	136	82	236	230	208	4
Bilharzia							

Dengue: En esta semana se notificaron 19 casos de dengue, 18 clásicos (94.7%), y un hemorrágico (5.3%), no se han notificado defunciones. Para este año tenemos un acumulado de 106 casos de dengue, de los cuales 102 clásicos, para un 96.2% y 4 hemorrágicos 3.8%, no tenemos defunciones.

Malaria: En la semana 2 se notificaron un total de 51, que representan 11 casos por encima de la notificación de la semana 1: casos distribuidos en 10 que en orden descendentes por cantidad de casos son: Dajabón (16), Azua (7), Altagracia (5), San Pedro de Macorís (5), Independencia (3), Elias Piña (3), Montecristi (2), San Juan de la Maguana (2), Santo Domingo (1). Se notificaron 7 casos en extranjeros para un acumulado de 91 casos hasta la fecha, con una disminución en la incidencia con respecto al año anterior 2008.

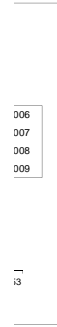



República Dominicana
Secretaría de Estado de Salud Pública y Asistencia Social

Dirección General de Epidemiología
Sistema Nacional de Vigilancia Epidemiológica
Subsistema de Vigilancia Especial
Boletín epidemiológico semanal # 02



Red Programática:

Responsable: Dirección General de Epidemiología

Programas involucrados: Dirección General de Epidemiología

PROVINCIA	Casos probables de Enfermedad Meningococcica					Casos probables de Meningitis Bacteriana				
	Semana 02		Acumulado Hasta la semana 02		Total año anterior	Semana 02		Acumulado Hasta la semana 02		Total año anterior
	2008	2009	2008	2009	2008	2008	2009	2008	2009	2008
01 Distrito Nacional	1	0	1	0	3	0	0	1	0	18
02 Azua	0	0	0	0	1	0	0	0	0	4
03 Bahoruco	0	0	0	0	0	0	0	0	0	1
04 Barahona	0	0	0	0	1	0	0	0	0	3
05 Dajabón	0	0	0	0	0	0	0	0	0	1
06 Duarte	0	0	0	0	0	0	0	0	0	0
07Elias Piña	0	0	0	0	0	0	0	0	0	0
08 El Seybo	0	0	0	0	0	0	0	0	0	0
09 Espaillat	0	0	0	0	0	0	0	0	0	0
10 Independencia	0	0	0	0	0	0	0	0	0	0
11 La Altagracia	0	0	0	0	1	0	0	0	0	3
12 La Romana	0	0	0	0	0	0	0	0	0	2
13 La Vega	0	0	0	0	2	0	0	0	0	1
14 María Trinidad Sánchez	0	0	0	0	0	0	0	0	0	1
15 Montecristi	0	0	0	0	0	0	0	0	0	1
16 Pedernales	0	0	0	0	0	0	0	0	0	0
17 Peravia	0	0	0	0	0	0	0	0	0	1
18 Puerto Plata	0	0	0	0	0	0	0	0	0	3
19 Salcedo	0	0	0	0	0	0	0	0	0	1
20 Samaná	0	0	0	0	0	0	0	0	0	1
21 San Cristóbal	0	0	0	0	4	0	0	1	0	9
22 San Juan de la Maguana	0	0	0	0	0	0	0	0	0	6
23 San Pedro de Macoris	0	0	0	0	0	0	0	0	0	2
24 Sánchez Ramírez	0	0	0	0	0	0	0	0	0	2
25 Santiago	0	0	0	0	3	0	0	1	0	20
26 Santiago. Rodríguez	0	0	0	0	0	0	0	0	0	0
27 Valverde	0	0	0	0	0	0	0	0	0	1
28 Monseñor Nouel	0	0	0	0	0	0	0	1	0	0
29 Monte Plata	0	0	1	0	2	0	0	0	0	2
30 Hato mayor	0	0	0	0	0	0	0	0	0	1
31 San Jose de Ocoa	0	0	0	0	0	0	0	0	0	0
32 Santo Domingo	0	0	1	0	9	0	3	4	2	48
Extranjera	0	0	0	0	0	0	0	0	0	0
No reportada	0	0	0	0	0	0	0	0	0	0
TOTAL PAÍS	1	0	3	0	26	0	3	8	2	132

Enfermedad Meningococcica: no se notifican casos en esta semana

Meningitis bacterianas (MB): Se notifican 3 casos procedente de la provincia de Santo domingo, tres masculinos, dos menores de cinco años y un adulto.

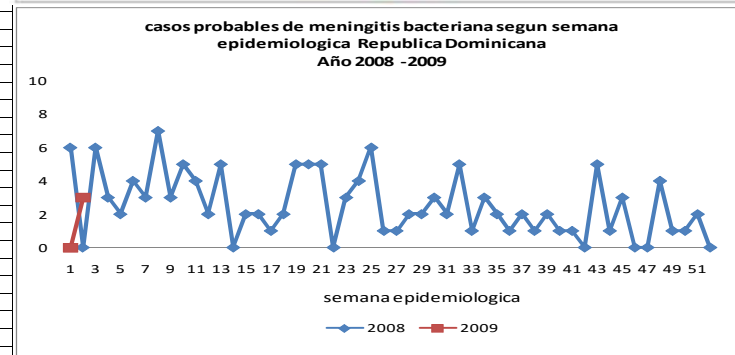

Enfermedades de vigilancia internacional						
Enfermedades	2003	2004	2005	2006	2007	2008
Cólera	0	0	0	0	0	0
Fiebre Amarilla	0	0	0	0	0	0



Red Programática: Prevención y control de Zoonosis
 Responsable: Centro Antirrábico Nacional \ Dirección General de Epidemiología
 Programas involucrados: Centro Antirrábico Nacional \ Dirección General de Epidemiología

PROVINCIA	Casos notificados de Leptospirosis					Casos confirmados de Rabia Animal				
	Semana 02		Acumulado Hasta la semana 02		Total casos confirmados año anterior	Semana 02		Acumulado Hasta la semana 02		Total año anterior
	2008	2009	2008	2009		2008	2009	2008	2009	
01 Distrito Nacional	3	0	5	0	161	0	1	0	3	32
02 Azua	0	0	0	1	10	0	0	0	0	0
03 Bahoruco	0	0	0	0	5	0	0	0	0	3
04 Barahona	2	0	2	0	17	0	0	0	0	0
05 Dajabón	0	0	0	0	7	0	0	0	0	9
06 Duarte	2	1	2	1	20	0	0	0	1	1
07Elias Piña	0	0	0	0	0	0	0	0	0	2
08 El Seybo	0	0	0	0	2	0	0	0	0	2
09 Espaillat	3	0	3	0	105	0	0	0	0	0
10 Independencia	0	0	1	0	1	0	0	0	0	0
11 La Altagracia	0	0	1	0	4	0	0	0	0	2
12 La Romana	0	0	0	0	7	0	0	0	0	3
13 La Vega	1	0	1	1	27	0	0	0	0	5
14 Maria Trinidad Sánchez	0	0	0	0	5	0	0	0	0	0
15 Montecristi	0	0	0	0	21	0	0	0	0	3
16 Pedernales	0	0	0	0	3	0	0	0	0	1
17 Peravia	0	0	0	0	9	0	0	0	0	2
18 Puerto Plata	1	0	1	1	40	0	0	0	0	2
19 Salcedo	0	0	2	2	10	0	0	0	0	2
20 Samaná	0	0	0	1	5	0	0	0	0	2
21 San Cristóbal	3	0	6	0	49	0	0	0	0	4
22 San Juan de la Maguana	0	0	0	0	25	0	0	0	0	0
23 San Pedro de Macoris	0	0	0	0	11	0	0	0	0	3
24 Sánchez Ramírez	0	0	0	0	10	0	0	0	0	0
25 Santiago	7	0	9	4	284	0	0	0	0	2
26 Santiago. Rodríguez	0	0	0	0	2	0	0	0	0	0
27 Valverde	0	0	0	0	31	0	0	0	0	0
28 Monseñor Nouel	0	0	0	0	15	0	0	0	0	0
29 Monte Plata	1	0	1	0	22	0	0	0	0	5
30 Hato mayor	0	0	0	0	0	0	0	0	0	1
31 San Jose de Ocoa	0	0	0	0	5	0	0	0	0	0
32 Santo Domingo	9	2	13	3	290	7	2	8	5	200
Extranjera	0	0	0	0	3	0	0	0	0	0
No reportada	0	0	0	0	0	0	0	0	0	0
TOTAL PAIS	32	3	47	14	1206	7	3	8	9	286

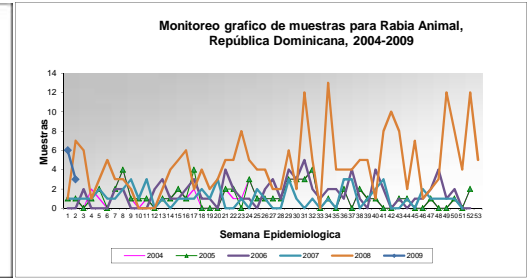
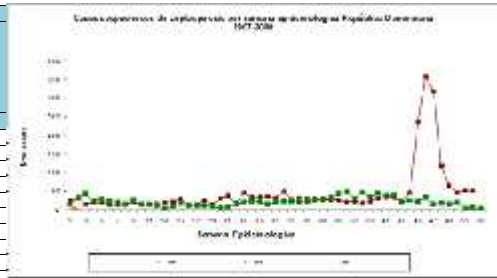

Vigilancia de Rabia -Reporte de Alertas: Semana 2 (Ene 11-Ene 17 2009)			
Provincia	Municipio	Centro	#Centros
La Vega	Concepción de La Vega	Luis Morillo King	22
La Vega	Concepción de La Vega	Centro de Salud Integral y Desarrollo	1
La Vega	Rio Verde Arriba (D.M.)	Dr. Juan Antonio Castillo	1
La Vega	Concepción de La Vega	Sabaneta	1
Peravia	Bani	Nuestra Sra. de Regla	5
Peravia	Bani	El Llano	3
Peravia	Bani	Rio Arriba	1
Peravia	Bani	Boca Canasta	1
Azua	Azua de Compostela	Hosp. Regional Taiwán	8
Santiago	Tamboril	Tamboril	5
Santiago	Santiago de Los Caballeros	Mama Chen	1
Santiago	Sabana Iglesia	Sabana Iglesia	1
Monte Plata	Yamasá	Yamasá	5
Monseñor Nouel	Maimón	Maimón	2
Monseñor Nouel	Monseñor Nouel	Juma	1
Monseñor Nouel	Monseñor Nouel	La Ceyba	1
Monseñor Nouel	Piedra Blanca	Piedra Blanca	1
Espaillat	Jamao Al Norte	Jamao al Norte	1
Espaillat	Cayetano Germosén	Rafael Gutiérrez Sánchez	1
Santo Domingo	Santo Domingo Oeste	Clinica Familiar Hermanas Mirabal	1
San Juan	San Juan de La Maguana	Sabaneta	1

Leptospirosis: En esta semana se notificaron 3 casos nuevos. Hay un acumulado de 14 casos sospechosos, procedentes en su mayoría de las provincias de Santiago y Santo Domingo.

Rabia: Se notificaron 3 casos de rabia canina: 1 en Villas Agrícolas, Distrito Nacional; 1 en Los Mameyes, Santo Domingo Este y 1 en Los Cocos, Santo Domingo Oeste. Tenemos un acumulado de 9 casos

Enfermedades	Enfermedades de baja incidencia y/o vigilancia internacional					
	2004	2005	2006	2007	2008	2009
Rabia Humana	1	0	1	1	1	0



República Dominicana
Secretaría de Estado de Salud Pública y Asistencia Social
 Dirección General de Epidemiología
 Sistema Nacional de Vigilancia Epidemiológica
 Subsistema de Vigilancia Especial
 Boletín epidemiológico semanal # 02



Red Programática: Prevención y control de la Mortalidad y Morbilidad Materna y de la niñez (incluye nutrición e inmunizaciones)

Responsable: Programa ampliado de inmunización

Programas involucrados: Programa ampliado de inmunización \ Dirección General de Epidemiología

PROVINCIA	DIFTERIA					TOSFERINA				
	Semana 02		Acumulado Hasta la semana 02		Total Acum. año anterior	Semana 02		Acumulado Hasta la semana 02		Total Acum. año anterior
	2007	2008	2007	2008	2007	2007	2008	2007	2008	2007
01 Distrito Nacional	0	0	0	0	1	0	0	0	0	1
02 Azua	0	0	0	0	0	0	0	0	0	0
03 Bahoruco	0	0	0	0	0	0	0	0	0	0
04 Barahona	0	0	0	0	0	0	0	0	0	0
05 Dajabón	0	0	0	0	0	0	0	0	0	0
06 Duarte	0	0	0	0	0	0	0	0	0	0
07 Elías Piña	0	0	0	0	0	0	0	0	0	0
08 El Seybo	0	0	0	0	0	0	0	0	0	0
09 Espaillat	0	0	0	0	0	0	0	0	0	0
10 Independencia	0	0	0	0	0	0	0	0	0	0
11 La Altagracia	0	0	0	0	0	0	0	0	0	0
12 La Romana	0	0	0	0	0	0	0	0	0	0
13 La Vega	0	0	0	0	1	0	0	0	0	0
14 María Trinidad Sánchez	0	0	0	0	0	0	0	0	0	0
15 Montecristi	0	0	0	0	0	0	0	0	0	0
17 Pedernales	0	0	0	0	0	0	0	0	0	0
17 Peravia	0	0	0	0	0	0	0	0	0	0
18 Puerto Plata	0	0	0	0	0	0	0	0	0	0
19 Salcedo	0	0	0	0	0	0	0	0	0	0
20 Samaná	0	0	0	0	0	0	0	0	0	0
21 San Cristóbal	0	0	0	0	0	0	0	0	0	2
22 San Juan de la Maguana	0	0	0	0	0	0	0	0	0	0
23 San Pedro de Macoris	0	0	0	0	0	0	0	0	0	1
24 Sánchez Ramírez	0	0	0	0	0	0	0	0	0	1
25 Santiago	0	0	0	0	1	0	0	0	0	2
26 Santiago Rodríguez	0	0	0	0	0	0	0	0	0	0
27 Valverde	0	0	0	0	0	0	0	0	0	0
28 Monseñor Nouel	0	0	0	0	0	0	0	0	0	0
29 Monte Plata	0	0	0	0	0	0	0	0	0	0
30 Hato mayor	0	0	0	0	0	0	0	0	0	0
31 San José de Ocoa	0	0	0	0	0	0	0	0	0	0
32 Santo Domingo	0	0	0	0	0	0	0	0	0	3
Extranjera	0	0	0	0	0	0	0	0	0	0
Total País	0	0	0	0	3	0	0	0	0	11

Difteria: 0 caso notificado
 caso notificado

Tos ferina: 0



República Dominicana
Secretaría de Estado de Salud Pública y Asistencia Social
 Dirección General de Epidemiología
 Sistema Nacional de Vigilancia Epidemiológica
 Subsistema de Vigilancia Especial
 Boletín epidemiológico semanal # 02



Red Programática: Prevención y control de la Mortalidad y Morbilidad Materna y de la niñez (incluye nutrición e inmunizaciones)
Responsable: Programa ampliado de inmunización
Programas involucrados: Programa ampliado de inmunización \ Dirección General de Epidemiología

PROVINCIA	Casos probables de Tétanos en otras edades					Casos probables Parálisis Flácida Aguda				
	Semana 02		Acumulado Hasta la semana 02		Total Acum. año anterior	Semana 02		Acumulado Hasta la semana 02		Total Acum. año anterior
	2007	2008	2007	2008	2007	2007	2008	2007	2008	2007
01 Distrito Nacional	0	0	1	0	5	0	0	0	0	3
02 Azua	0	0	0	0	0	0	0	0	0	1
03 Bahoruco	0	0	0	0	1	0	0	0	0	0
04 Barahona	0	0	0	0	0	0	0	0	0	0
05 Dajabón	0	0	0	0	0	0	0	0	0	1
06 Duarte	0	0	0	0	2	0	0	0	0	0
07 Elias Piña	0	0	0	0	0	0	0	0	0	0
08 El Seybo	0	0	0	0	1	0	0	0	0	0
09 Españat	0	0	0	0	2	0	0	0	0	0
10 Independencia	0	0	0	0	0	0	0	0	0	1
11 La Altagracia	0	0	0	0	2	0	0	0	0	0
12 La Romana	0	0	0	0	3	0	0	0	0	4
13 La Vega	0	0	0	0	4	0	0	0	0	0
14 María Trinidad Sánchez	0	0	0	0	3	0	0	0	0	1
15 Montecristi	0	0	0	0	1	0	0	0	0	0
17 Pedernales	0	0	0	0	0	0	0	0	0	0
17 Peravia	0	0	0	0	1	0	0	0	0	1
18 Puerto Plata	0	0	0	0	1	0	0	0	0	1
19 Salcedo	0	0	0	0	2	0	0	0	0	1
20 Samaná	0	0	0	0	4	0	0	0	0	0
21 San Cristóbal	0	0	0	0	3	0	0	0	0	1
22 San Juan de la Maguana	0	0	0	0	1	0	0	0	0	0
23 San Pedro de Macoris	0	0	0	0	1	0	0	0	0	0
24 Sánchez Ramírez	0	0	0	0	1	0	0	0	0	0
25 Santiago	0	0	0	0	9	0	0	0	0	1
26 Santiago. Rodríguez	0	0	0	0	0	0	0	0	0	0
27 Valverde	0	0	0	0	2	0	0	0	0	2
28 Monseñor Nouel	0	0	0	0	1	0	0	0	0	1
29 Monte Plata	0	0	0	0	0	0	0	0	0	3
30 Hato mayor	0	0	0	0	0	0	0	0	0	0
31 San José de Ocoa	0	0	0	0	1	0	0	0	0	0
32 Santo Domingo	1	1	1	1	16	0	0	0	0	6
Extranjera	0	0	0	0	0	0	0	0	0	0
Total País	1	1	2	1	64	0	0	0	0	28

Tétanos en otras edades: 1 caso notificado, fallecido.
Tétanos neonatal: 0 caso notificado
Parálisis flácida aguda: 0 caso notificado

Enfermedades	Enfermedades de baja incidencia						
	2003	2004	2005	2006	2007	2008	2009
Sarampión	0	0	0	0	0	0	0
Polio	0	0	0	0	0	0	0
Tetanos Neonatal	4	3	4	0	3	2	0
Rubeola	4	6	6	0	0	0	0

PROVINCIA	Rubéola					Sarampión				
	Semana 02		Acumulado Hasta la semana 02		Total Acum. año anterior	Semana 02		Acumulado Hasta la semana 02		Total Acum. año anterior
	2007	2008	2007	2008	2007	2007	2008	2007	2008	2007
Distrito Nacional	0	0	0	0	0	0	0	0	0	0
Azua	0	0	0	0	0	0	0	0	0	0
Bahoruco	0	0	0	0	0	0	0	0	0	0
Barahona	0	0	0	0	0	0	0	0	0	0
Dajabón	0	0	0	0	0	0	0	0	0	0
Duarte	0	0	0	0	0	0	0	0	0	0
Elias Piña	0	0	0	0	0	0	0	0	0	0
El Seybo	0	0	0	0	0	0	0	0	0	0
Españat	0	0	0	0	0	0	0	0	0	0
Independencia	0	0	0	0	0	0	0	0	0	0
La Altagracia	0	0	0	0	0	0	0	0	0	0
La Romana	0	0	0	0	0	0	0	0	0	0
La Vega	0	0	0	0	0	0	0	0	0	0
María Trinidad Sánchez	0	0	0	0	0	0	0	0	0	0
Montecristi	0	0	0	0	0	0	0	0	0	0
Pedernales	0	0	0	0	0	0	0	0	0	0
Peravia	0	0	0	0	0	0	0	0	0	0
Puerto Plata	0	0	0	0	0	0	0	0	0	0
Salcedo	0	0	0	0	0	0	0	0	0	0
Samaná	0	0	0	0	0	0	0	0	0	0
San Cristóbal	0	0	0	0	0	0	0	0	0	0
San Juan de la Maguana	0	0	0	0	0	0	0	0	0	0
San Pedro de Macoris	0	0	0	0	0	0	0	0	0	0
Sánchez Ramírez	0	0	0	0	0	0	0	0	0	0
Santiago	0	0	0	0	0	0	0	0	0	0
Sant. Rodríguez	0	0	0	0	0	0	0	0	0	0
Valverde	0	0	0	0	0	0	0	0	0	0
Monseñor Nouel	0	0	0	0	0	0	0	0	0	0
Monte Plata	0	0	0	0	0	0	0	0	0	0
Hato mayor	0	0	0	0	0	0	0	0	0	0
San José de Ocoa	0	0	0	0	0	0	0	0	0	0
Santo Domingo	0	0	0	0	0	0	0	0	0	0
extranjera	0	0	0	0	0	0	0	0	0	0
TOTAL PAIS	0	0	0	0	0	0	0	0	0	0

4 casos de EFE notificados en la semana 2 para un acumulado de 7 casos, uno de estos resultó IgM positivo para rubeola (femenina de 9 años de Santiago), esta muestra fue enviada al CAREC y se esperan los resultados para su clasificación final.



República Dominicana
Secretaría de Estado de Salud Pública y Asistencia Social
Dirección General de Epidemiología
Sistema Nacional de Vigilancia Epidemiológica
Boletín epidemiológico semanal #2



Red programática: Enfermedades Emergentes y Reemergentes, EER
Responsable: Dirección General de Epidemiología (DIGEPI)
Programas involucrados: Programa Ampliado de Inmunización y DIGEPI
Vigilancia semanal Enfermedad febril de vías respiratorias

Provincia	No. Centros en alarmas sem 2	Municipio de ocurrencia	% Alarmas verificadas	# Brotes detectados sem1
El Seibo	2	El Seibo		
Espailat	12	Cayetano Germosén, Jamao al Norte, Juan Lopez (D.M.), Moca, San Víctor (D.M.)		
Azua	1	Azua de Compostela		
Bahoruco	1	Neiba		
Barahona	3	Santa Cruz de Barahona		
Distrito Nacional	10	Distrito Nacional		
Hato Mayor	4	Hato Mayor del Rey, Sabana de La Mar		
La Romana	3	Guaymate, La Romana		
La Vega	6	Concepción de La Vega, Río Verde Arriba (D.M.)		
Monseñor Nouel	7	Maimón, Monseñor Nouel, Villa de Sonador (D.M.)		
Pedernales	1	Pedernales		
Peravia	7	Bani, Fundación de Sabana Buey		
Puerto Plata	2	Imbert, San Felipe		
Salcedo	5	Blanco (D.M.), Salcedo, Villa Tapia		
San Cristobal	2	San Cristobal, Villa Altagracia		
San Jose de Ocoa	2	San Jose de Ocoa		
San Pedro de Macoris	1	San José de los Llanos		
Sanchez Ramirez	1	Cotui		
Santiago	18	Bisonó, Cañafistol, Jánico, Juncalito (D.M.), La Canela (D.M.), Santiago de Los Caballeros, Tamboril, Villa González		
Santo Domingo	8	Santo Domingo Oeste		
Valverde	1	Maizal (D.M.)		

Vigilancia centinela de Enfermedad Tipo Influenza (ETI)

Puestos Centinela ETI	casos probables	Toma de muestra %	confirmados semana 1	
			Influenza	otros virus
Hospital Luis Eduardo Aybar	1	100	0	0
Hospital San José de Ocoa	4	100	0	1
Hospital Mun. Jamao al Norte	3	100	0	0

Resultados IFI casos ETI/ERAG, sem.13-53,2008 2,2009

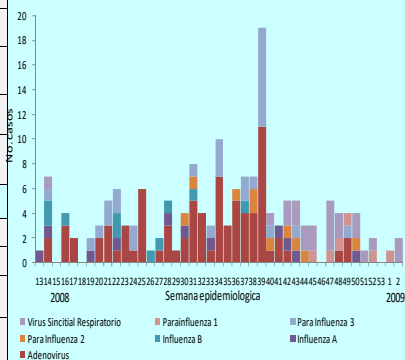

Vigilancia centinela de Infecciones Respiratorias Agudas Graves (IRAG)

Puestos Centinela IRAG	casos probables	Toma de muestra %	confirmados semana 1	
			Influenza	otros virus
Hospital Robert Reid Cabral	4	50	0	1
Hospital José Ma. Cabral y Báez	2	100	0	0

Análisis

En la semana 2 se detectó circulación del Virus Sincitial Respiratorio en los casos de ETI/IRAG residente en San José de Ocoa y en Santo Domingo Norte (Villa Mella). A través del Sistema de Alerta Temprana se detectaron alarmas de IRA en veinte y un (21) provincias de diferentes regiones del país. El servicio de epidemiología de Santiago reportó acciones de verificación de las alarmas de la semana 1.